



Comune: ARZIGNANO
 Foglio: 5
 Richiedente: GIACON SERGIO

Scala originale: 1:2000
 Dimensione cornice: 534.000 x 378.000 metri

17-Dic-2015 10:15:13
 Prot. n. VIO180520/ Dec

E=4100

1 Particella 1216



MINISTERO DELLE FINANZE DIREZIONE GENERALE DEL CATASTO E DEI SERVIZI TECNICI ERARIALI NUOVO CATASTO EDILIZIO URBANO

(R. DECRETO-LEGGE 13 APRILE 1939, N. 652)

Planimetria dell'immobile situato nel Comune di ARZIGNANO Via LOMBARDIA

Ditta [REDACTED] $\frac{1}{3}$

Allegata alla dichiarazione presentata all'Ufficio Tecnico Erariale di VICENZA Scheda N.° 0344195

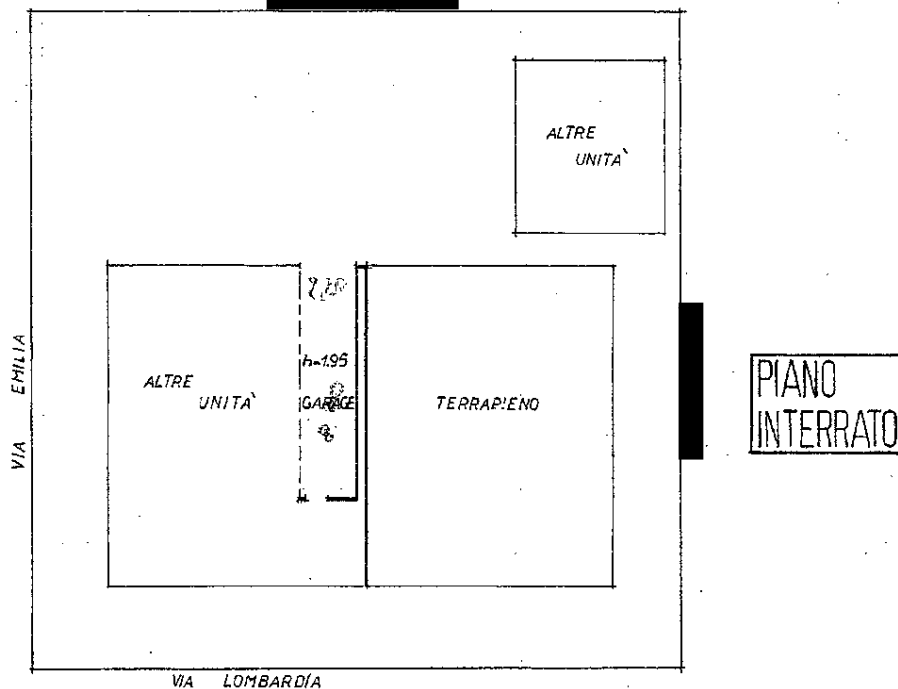

ESTRATTO MAPPA
 COMUNE D'ARZIGNANO
 SEZIONE A
 EDGLIO 5
 MAPPALE 522 ou sub 10

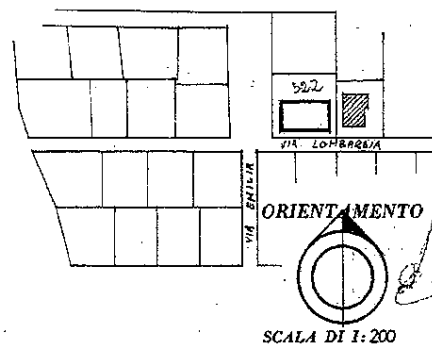

Comune di ARZIGNANO(A.459) - Foglio: 5 Particella: 522 - Subalterno 10

SPAZIO RISERVATO PER LE ANNOTAZIONI D'UFFICIO

ATA
 PROT. N.° 128
 S. GIOVANNI BATTISTA
 31040 ROBAVIO - VIA IV NOVEMBRE 77 - TEL. 36510 - VICENZA

Compilata dal GEOM. LUIGI DE MARZI

(Titolo, nome e cognome del tecnico)

Iscritto all'Albo dei GEOMETRI

della Provincia di VICENZA

DATA 13 • XI • 1971

Firma: [Signature]



MINISTERO DELLE FINANZE

DIREZIONE GENERALE DEL CATASTO E DEI SERVIZI TECNICI ERARIALI

NUOVO CATASTO EDILIZIO URBANO

(R. DECRETO-LEGGI 13 APRILE 1950, N. 652)

Planimetria dell'immobile situato nel Comune di ARZIGNANO Via LOMBARDIA

Ditta XXXXXXXXXX 1/3

Allegata alla dichiarazione presentata all'Ufficio Tecnico Erariale di VICENZA Scheda N.° 0650223

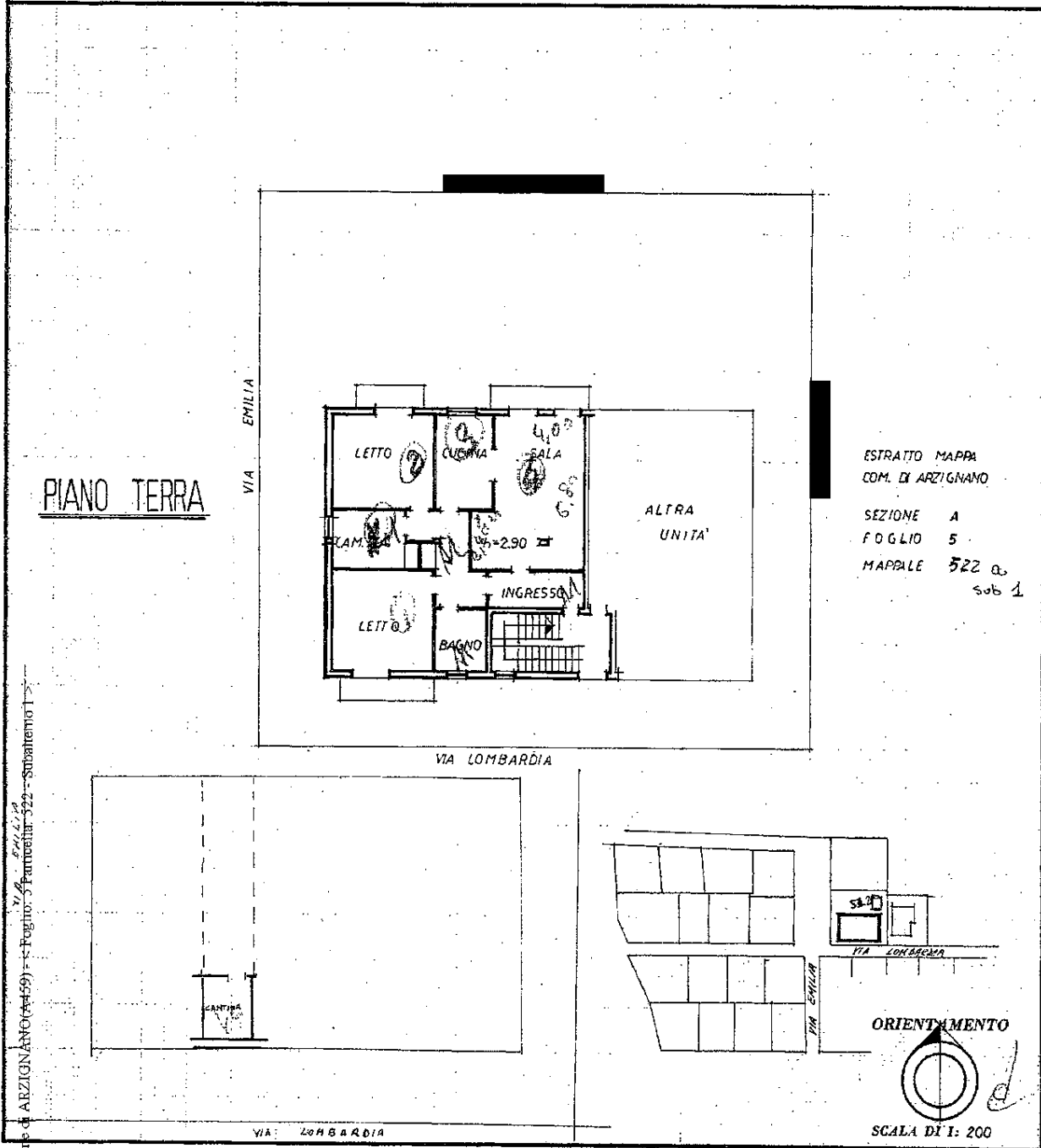

Comune di ARZIGNANO (VI) - Foglio: 5 Particella: 522 - Subalterno: 1

SPAZIO RISERVATO PER LE ANNOTAZIONI D'UFFICIO

ATA
PROT. N.° 129

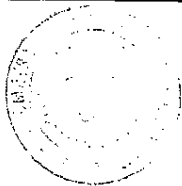

Compilata dal GEOM. LUIGI DE MARZI
(Tuolo, nome e cognome del tecnico)

Iscritto all'Albo dei GEOMETRI
della Provincia di VICENZA

DATA 11.11.1972

Firma:

Ufficio Tecnico Erariale - VIA IV NOVEMBRE 77 - TEL. 34216 - VICENZA