



N=1000

E=-1000

Comune: VICENZA  
 Foglio: 46  
 Scala originale: 1:2000  
 Dimensione cornice: 534.000 x 378.000 metri  
 29-Mar-2016 16:5:5  
 Prot. n. T215149/2016

1 Particella: 995

**ELABORATO PLANIMETRICO**

**PLANIMETRIA 1:2000**

Comune di VICENZA  
Foglio 46  
Mappale 995 Scala A

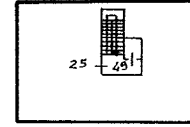

PIANO SETTIMO.

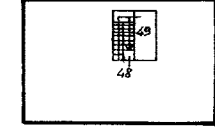

PIANO OTTAVO.

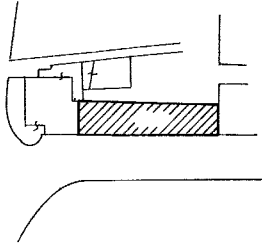

SCALA 1:500

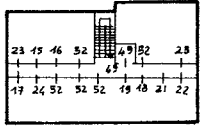
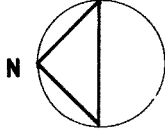

PIANO CANTINATO

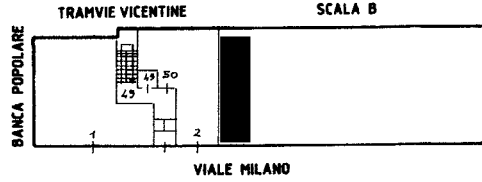

PIANO TERRA

**PARTICELLA N° 995**

- SUB 1: Negozio. p. Terna
- SUB 2: Negozio " "
- SUB 9: Ufficio " Primo
- SUB 10: " " "
- SUB 11: " " "
- SUB 12: " " "
- SUB 13: " " "
- SUB 14: " " "
- SUB 15: " " Secondo-Scantinato
- SUB 16: " " "
- SUB 17: " " Terzo-Scantinato
- SUB 18: " " "
- SUB 19: " " Quarto-Scantinato
- SUB 21: " " Quinto-Scantinato
- SUB 22: " " "
- SUB 23: " " Sesto-Scantinato
- SUB 24: " " "
- SUB 25: " " Settimo-Scantinato
- SUB 48: " " Ottavo
- SUB 49: Beni comuni non censibili ai Sub: 9-10-11-12-13-14-15-16-17-18-19-20-21-22-23-24-25-48-50-51 ( Scale, Corridoi, Ascensore )
- SUB 50: Alloggio custode
- SUB 51: Ufficio p. Quarto
- SUB 52: Beni comuni non censibili ai Sub: 9-10-11-12-13-14-15-16-17-18-19-20-21-22-23-24-25-48-50-51 ( Centrale termica, Locali contatore Acqua Gas Luce)

SE 500

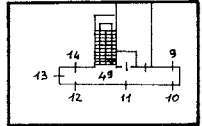

PIANO PRIMO

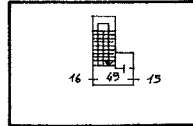

PIANO SECONDO

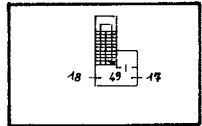

PIANO TERZO.

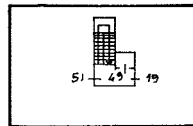

PIANO QUARTO

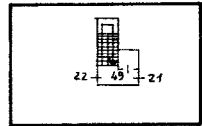

PIANO QUINTO

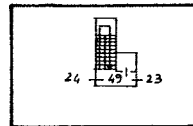

PIANO SESTO

VICENZA, li 3/07/91

IL TECNICO  
*[Signature]*  
VICENZA

Ultima planimetria in atti

Data presentazione: 14/08/1991 - Data: 29/03/2016 - n. T214020 - Richiedente: Telematico

Catasto dei Fabbricati - Situazione al 29/03/2016 - Comune di VICENZA (L840) - < Foglio: 46 - Particella: 995 - Elaborato planimetrico >

Data presentazione: 14/08/1991 - Data: 29/03/2016 - n. T214020 - Richiedente: Telematico

Totale schede: 1 - Formato di acquisizione: A4(210x297) - Formato stampa richiesto: A4(210x297) - Fattore di scala non utilizzabile

Direzione Provinciale di Vicenza

Ufficio Provinciale - Territorio

Servizi Catastali

Comune di: VICENZA

Elenco Subalterni

## ACCERTAMENTO DELLA PROPRIETA IMMOBILIARE URBANA

## ELENCO DEI SUBALTERNI ASSEGNATI

Comune		Sezione	Foglio	Particella		Tipo mappale	del:
VICENZA			46	995			
Sub	UBICAZIONE via/piazza	n°civ	Piani	Scala	Int.	DESCRIZIONE	
1	VIALE MILANO	11	T			C01 NEGOZI E BOTTEGHE	
2	VIALE MILANO	19	T			C01 NEGOZI E BOTTEGHE	
3	VIALE MILANO	21	T			C01 NEGOZI E BOTTEGHE	
4	VIALE MILANO	23	T			C01 NEGOZI E BOTTEGHE	
5	VIALE MILANO	25	T			C01 NEGOZI E BOTTEGHE	
6	VIALE MILANO	31	T			C01 NEGOZI E BOTTEGHE	
7	VIALE MILANO	33	T 0001			C01 NEGOZI E BOTTEGHE	
8				00	000	Immobile soppresso	
9	VIALE MILANO	17	1			A10 UFFICI E STUDI PRIVATI	
10	VIALE MILANO	17	1			A10 UFFICI E STUDI PRIVATI	
11	VIALE MILANO	17	1			A10 UFFICI E STUDI PRIVATI	
12	VIALE MILANO	17	T			A10 UFFICI E STUDI PRIVATI	
13	VIALE MILANO	17	1			A10 UFFICI E STUDI PRIVATI	
14	VIALE MILANO	17	1			A10 UFFICI E STUDI PRIVATI	
15	VIALE MILANO	11	S1 0002			A10 UFFICI E STUDI PRIVATI	
16	VIALE MILANO	11	S1 0002			A10 UFFICI E STUDI PRIVATI	
17	VIALE MILANO	11	S1 0003			A10 UFFICI E STUDI PRIVATI	
18	VIALE MILANO	11	S1 0003			A10 UFFICI E STUDI PRIVATI	
19	VIALE MILANO	11	S1 0004			A10 UFFICI E STUDI PRIVATI	
20				00	000	Immobile soppresso	
21	VIALE MILANO	11	S1 0005			A10 UFFICI E STUDI PRIVATI	
22	VIALE MILANO	11	S1 0005			A10 UFFICI E STUDI PRIVATI	
23	VIALE MILANO	11	S1 0006			A10 UFFICI E STUDI PRIVATI	
24	VIALE MILANO	11	S1 0006			A10 UFFICI E STUDI PRIVATI	
25	VIALE MILANO	11	S1 0007			A10 UFFICI E STUDI PRIVATI	
26	VIALE MILANO	27	T			A04 ABITAZIONI DI TIPO POPOLARE	
29	VIALE MILANO	27	1			A10 UFFICI E STUDI PRIVATI	
30	VIALE MILANO	27	1			A10 UFFICI E STUDI PRIVATI	
31	VIALE MILANO	27	1			A10 UFFICI E STUDI PRIVATI	
34	VIALE MILANO	27	S1 0002			A02 ABITAZIONI DI TIPO CIVILE	
35	VIALE MILANO	27	S1 0002			A02 ABITAZIONI DI TIPO CIVILE	
36						Immobile soppresso	
37	VIALE MILANO	27	S1 0003			A02 ABITAZIONI DI TIPO CIVILE	
38	VIALE MILANO	27	S1 0004			A02 ABITAZIONI DI TIPO CIVILE	
39	VIALE MILANO	27	S1 0004			A03 ABITAZIONI DI TIPO ECONOMICO	
40	VIALE MILANO	27	S1 0004			A02 ABITAZIONI DI TIPO CIVILE	
41	VIALE MILANO	27	S1 0005			A02 ABITAZIONI DI TIPO CIVILE	
42	VIALE MILANO	27	S1 0005			A02 ABITAZIONI DI TIPO CIVILE	
43	VIALE MILANO	27	S1-6			A02 ABITAZIONI DI TIPO CIVILE	
44	VIALE MILANO	27	S1-6			A02 ABITAZIONI DI TIPO CIVILE	
45	VIALE MILANO	27	S1 0007			A02 ABITAZIONI DI TIPO CIVILE	
46	VIALE MILANO	27	S1-7			A02 ABITAZIONI DI TIPO CIVILE	
47	VIALE MILANO	27	S1 T			D07 FABBRICATI COSTRUITI O ADATTATI PER LE SPECIALI ESIGENZE DI UN'ATTIVITA'INDUSTRIALE E NON SUSCETTIBILE DI DESTINAZIONE DIVERSA SENZA RADICALI TRASFORMAZIONI	
48						Immobile soppresso	
50	VIALE MILANO	17	T			A03 ABITAZIONI DI TIPO ECONOMICO	
51	VIALE MILANO	17	4			A10 UFFICI E STUDI PRIVATI	
53	VIALE MILANO	27	1			A10 UFFICI E STUDI PRIVATI	
54	VIALE MILANO	33	S1			C02 MAGAZZINI E LOCALI DI DEPOSITO, CANTINE E SOFFITTE SE NON UNITE ALL'UNITA' IMMOBILIARE ABITATIVA	
55	VIALE MILANO	17	8			A02 ABITAZIONI DI TIPO CIVILE	
56	VIALE MILANO	27	1			A10 UFFICI E STUDI PRIVATI	
57	VIALE MILANO	27	S1-3	B		A02 ABITAZIONI DI TIPO CIVILE	

Visura telematica

\* Codice Fiscale Validato in Anagrafe Tributaria

MODULARIO  
F. - Cat. S. T. - 315



MINISTERO DELLE FINANZE  
DIREZIONE GENERALE DEL CATASTO E DEI SERVIZI TECNICI ERARIALI

MOD. B (Nuovo Catasto Edilizio Urbano)

Lire  
20

# NUOVO CATASTO EDILIZIO URBANO

(R. DECRETO-LEGGE 13 APRILE 1939, N. 652)

Planimetria dell'immobile situato nel Comune di Venezia Via Milano

Ditta [REDACTED]

Allegata alla dichiarazione presentata all'Ufficio Tecnico Erariale di Venezia

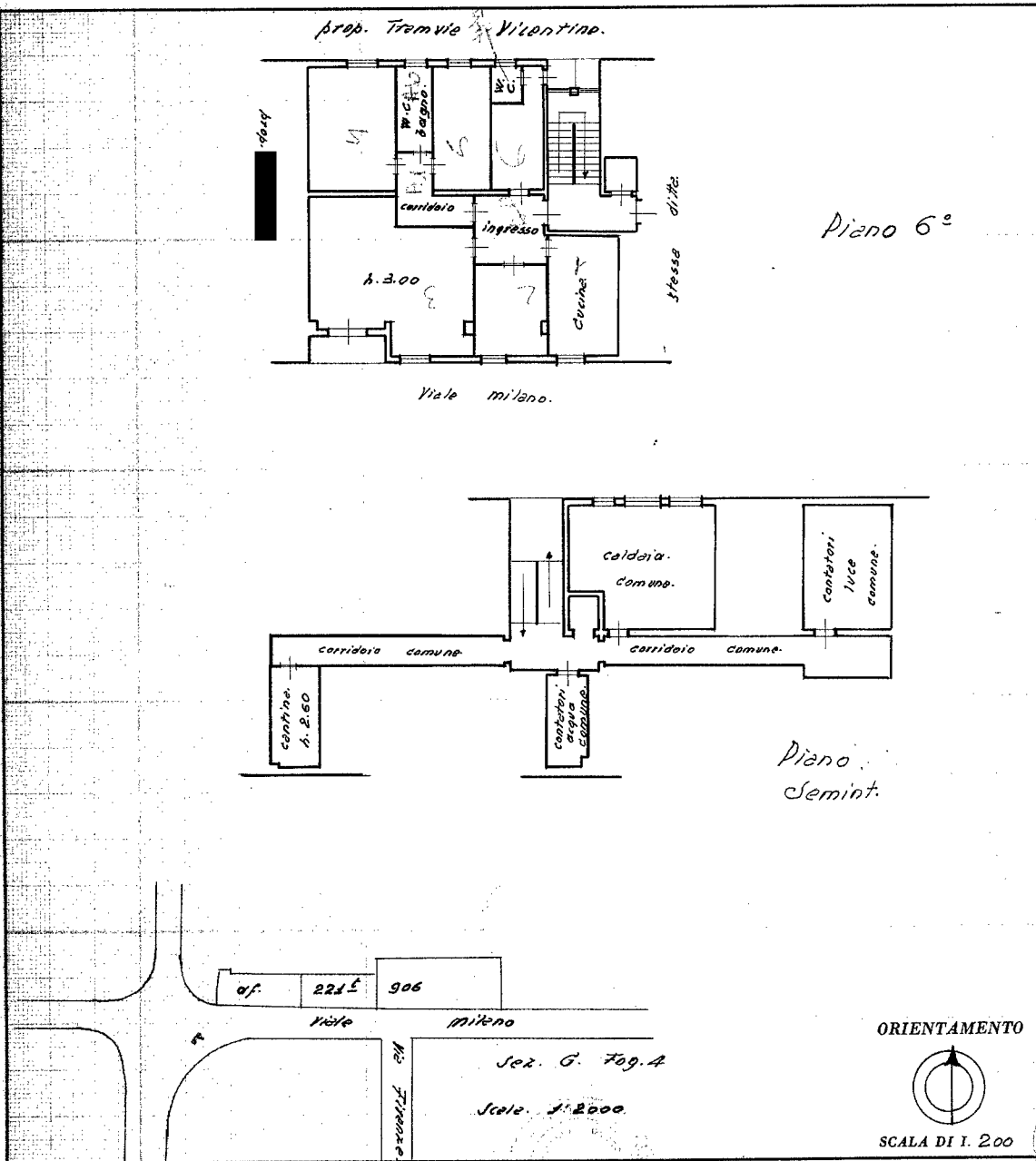

SPAZIO RISERVATO PER LE ANNOTAZIONI D'UFFICIO.

DATA

PROT. N°

Compilata dal Geometra  
(Titolo, nome e cognome del tecnico)  
Cello Turello

Iscritto all'Albo dei Geometri  
della Provincia di Venezia

DATA 21-3-1964

Firma: [Signature]

Catasto dei Fabbricati - Situazione al 29/03/2016 - Comune di VICENZA (L.840) - < Foglio: 46 - Particella: 995 - Subalterno: 44 >  
VIALE MILANO n. 27 piano: S1-6;

Ultima planimetria in atti

10 metri

A DISPOSIZIONE PER  
IMPIANTI E SERVIZI COMUNI

A DISPOSIZIONE PER  
IMPIANTI E SERVIZI COMUNI

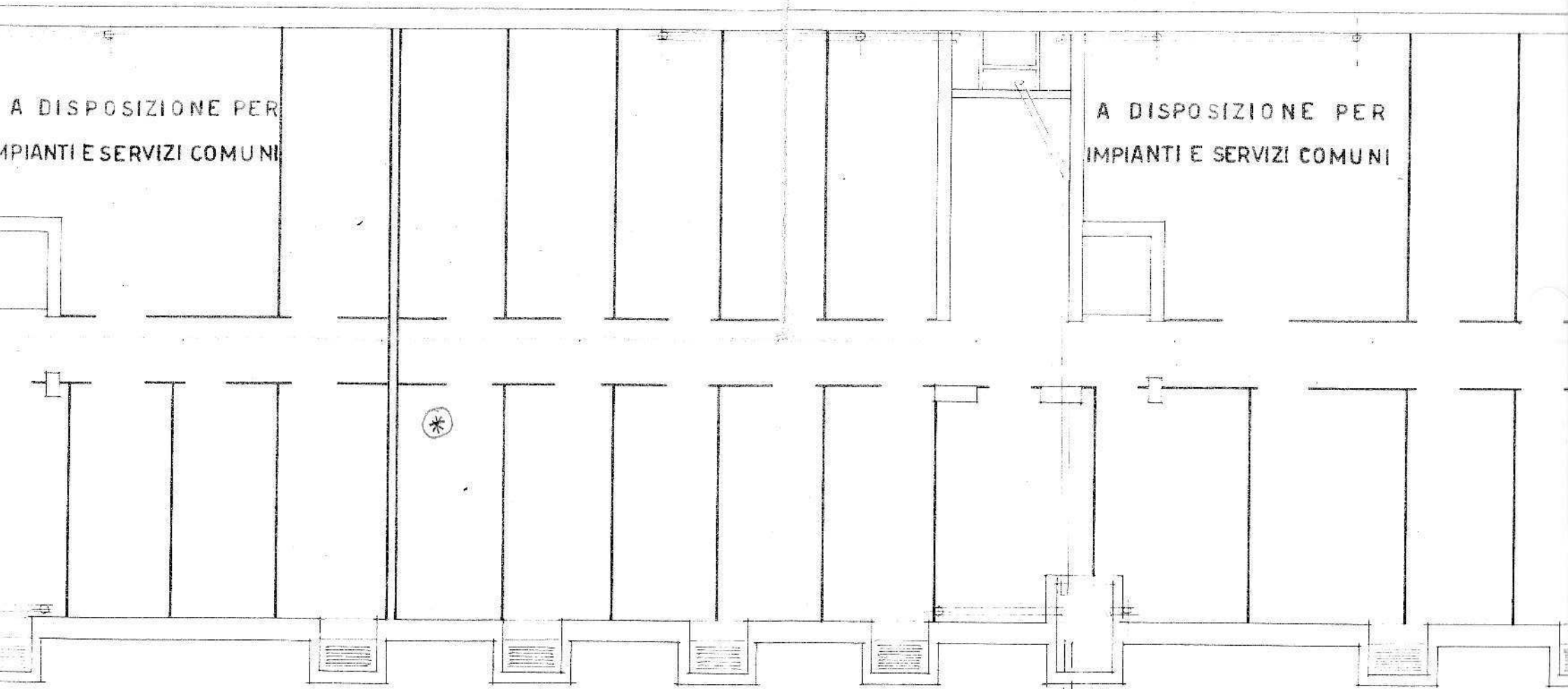

42.20

30 25 2.55 10 1.35 10 3.65 20 3.60 10 1.35 10 2.50 10 2.50 25 2.30 25 2.50 10 2.50 10 1.35 10

