



X Mod. B (Nuovo Catasto Edilizio Urbano)

**MINISTERO DELLE FINANZE**  
**DIREZIONE GENERALE DEL CATASTO E DEI SERVIZI TECNICI ERARIALI**  
**NUOVO CATASTO EDILIZIO URBANO**

(R. DECRETO-LEGGE 13 APRILE 1939, N. 452)

Planimetria dell'immobile situato nel Comune di ALONTE Via VERDI  
 Ditta [REDACTED] PROPRIETARIA  
 Allegata alla dichiarazione presentata all'Ufficio Tecnico Erariale di VICENZA Scheda N.° \_\_\_\_\_

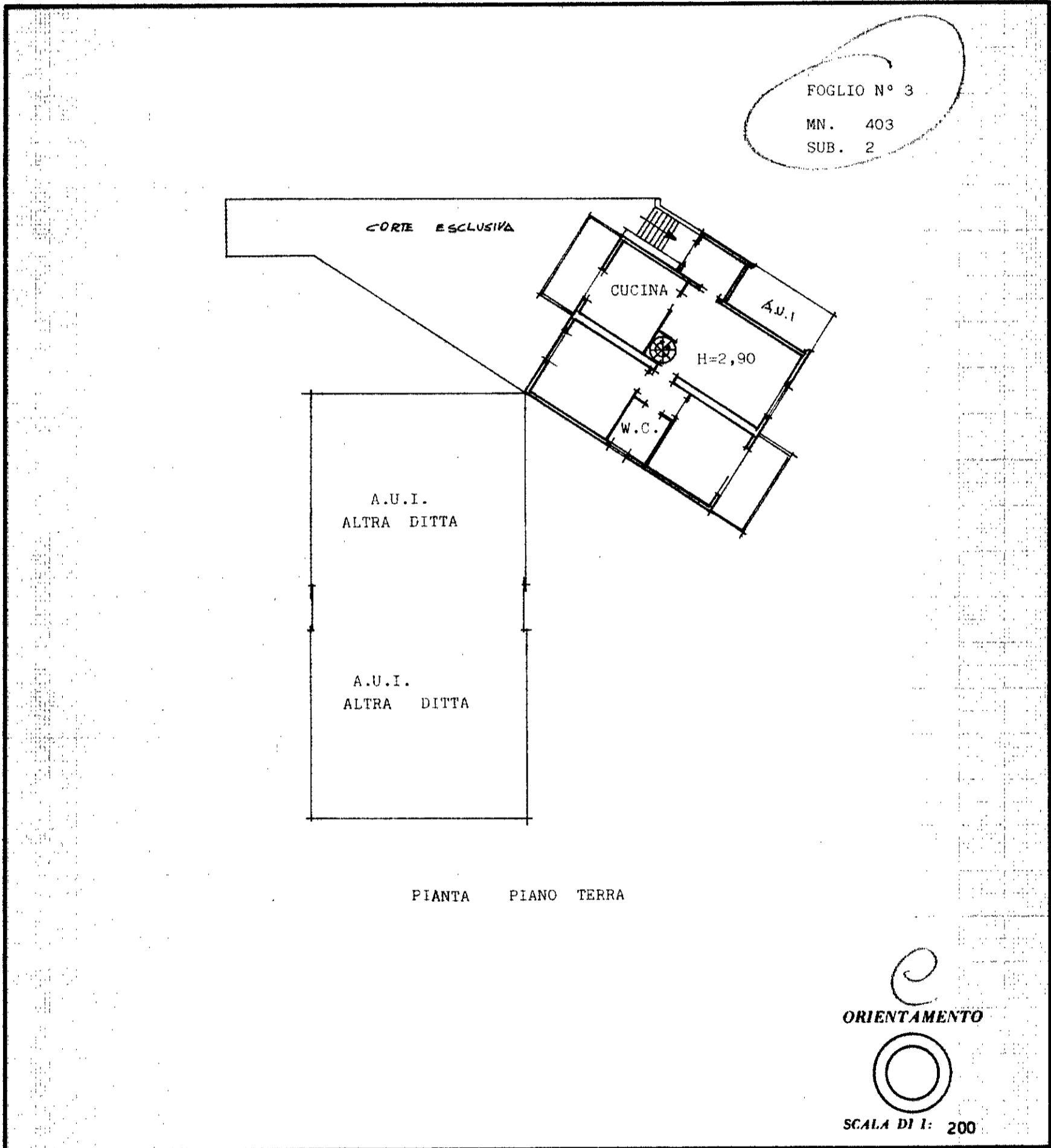

SPAZIO RISERVATO PER LE ANNOTAZIONI D'UFFICIO	
<p>DATA <u>26 6 87</u>                      PROT. N.° <u>5457/A</u>   <u>CAT A</u></p>	

Compilata dal GEOMETRA  
(Titolo, nome e cognome del tecnico)  
FEDERICO  
 Iscritto all'Albo de GEOMETRI  
 della Provincia di VICENZA  
 DATA 16 GIUGNO 1987  
 Firma: Federico Geom. [Signature]



MINISTERO DELLE FINANZE  
DIREZIONE GENERALE DEL CATASTO E DEI SERVIZI TECNICI ERARIALI  
NUOVO CATASTO EDILIZIO URBANO

Mod. B (Nuovo Catasto Edilizio Urbano)

(R. DECRETO-LEGGE 13 APRILE 1939, N. 452)

Planimetria dell'immobile situato nel Comune di ALONTE Via VERDI  
Ditta [REDACTED] PROPRIETARIA  
Allegata alla dichiarazione presentata all'Ufficio Tecnico Erariale di VICENZA Scheda N.°           

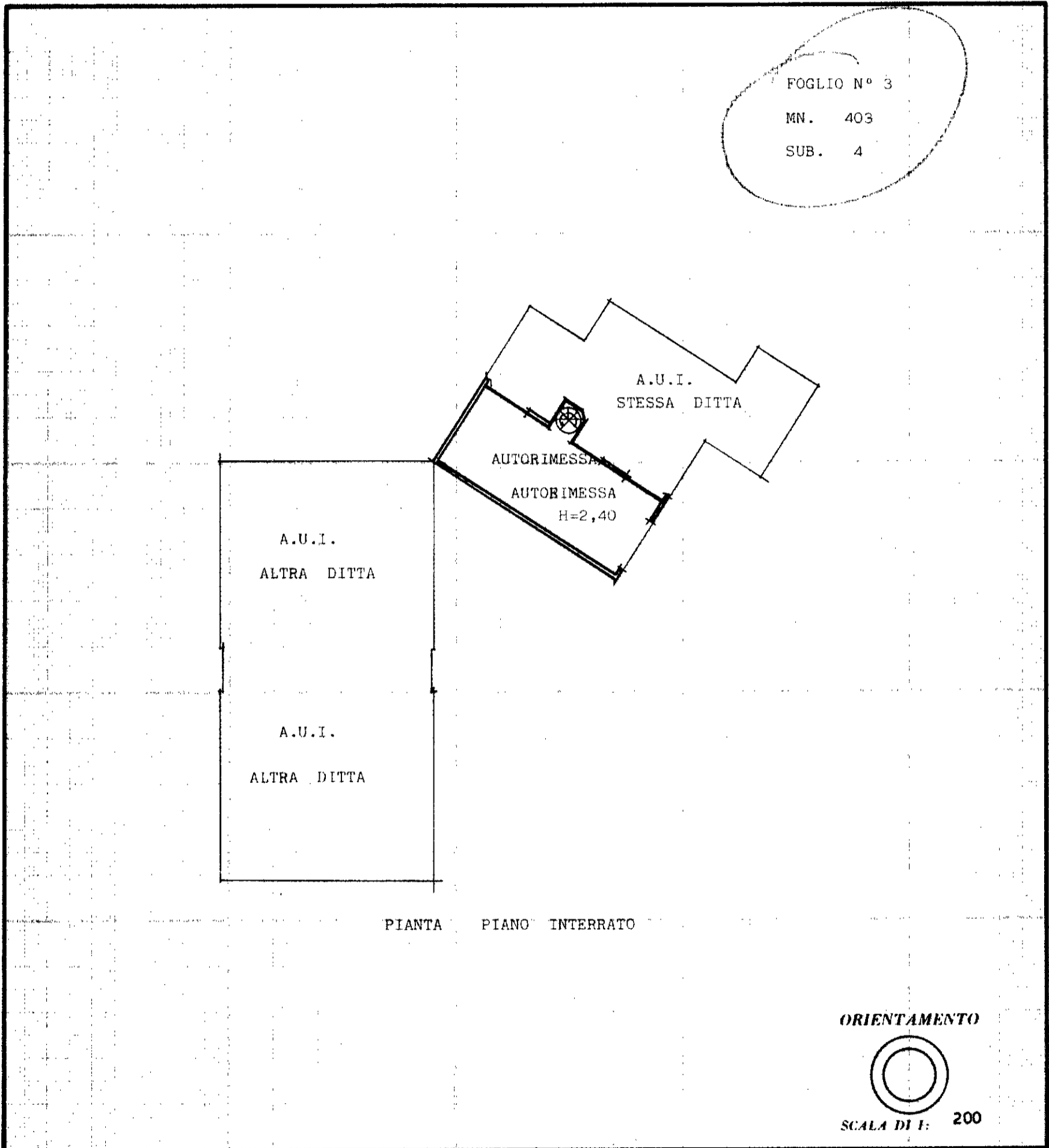

SPAZIO RISERVATO PER LE ANNOTAZIONI D'UFFICIO

DATA <u>26-6-87</u>	
PROT. N.° <u>5457/A</u>	

Compilata dal GEOMETRA FEDERICO SINICO (Titolo, nome e cognome del tecnico)  
Iscritto all'Albo de GEOMETRI SINICO FEDERICO  
della Provincia di VICENZA  
DATA 16 GIUGNO 1987  
Firma: [Signature]



N=1900

E=1200

Firmato Da: BARBI STEFANO Emesso Da: ARUBAPEC S.P.A. NG CA 3 Serial#: 79638b4f1ad3b5031806d40856fc16c2

15-Nov-2016 17:29:3  
Prot. n. T306143/2016

Scala originale: 1:2000  
Dimensione cornice: 776.000 x 552.000 metri

Comune: ALONTE  
Foglio: 3

1 Particella: 403