

MODULARIO
F. - CAL. S. F. - 246



MINISTERO DELLE FINANZE
DIREZIONE GENERALE DEL CATASTO E DEI SERVIZI TECNICI ERARIALI
NUOVO CATASTO EDILIZIO URBANO

Mon. A (Nuovo Catasto Edilizio Urbano)

Lire
30

Planimetria dell'immobile situato nel Comune di THIENE Via Tintoretto n. 3

Ditta [REDACTED]

Allegata alla dichiarazione presentata all'Ufficio Tecnico Erariale di VICENZA

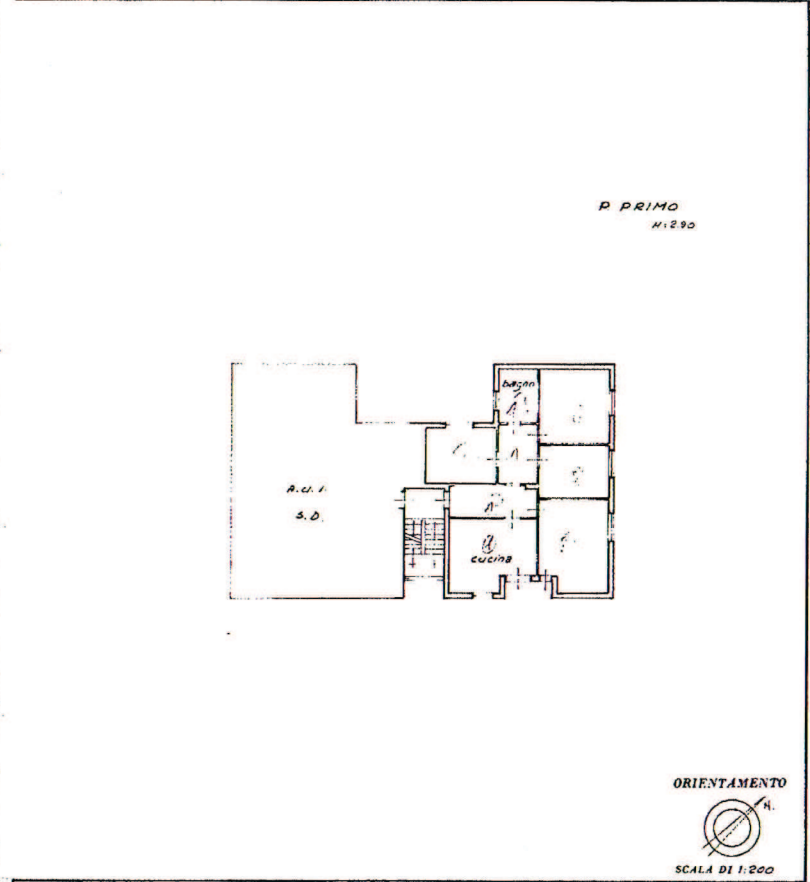
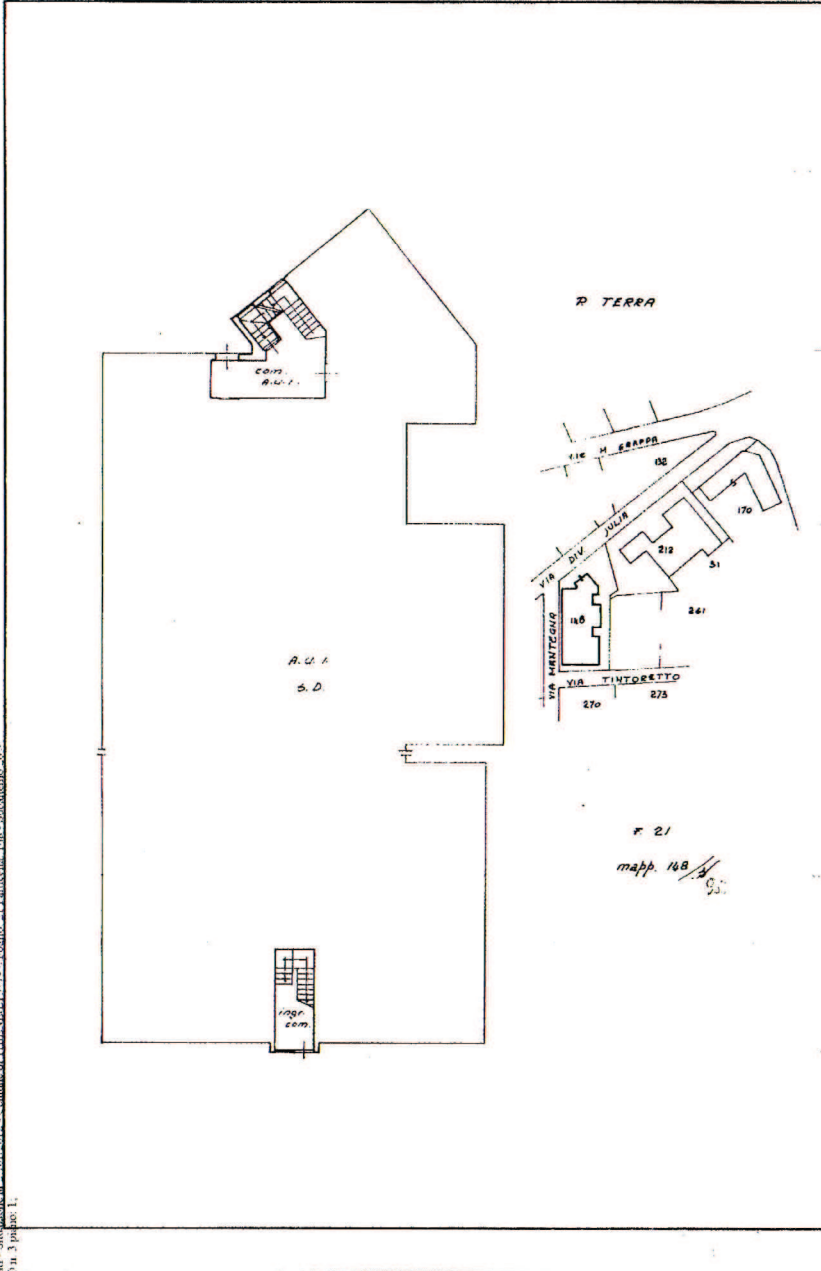

SPAZIO RISERVATO PER LE ANNOTAZIONI D'UFFICIO

DATA
PROT. N° 118



Compilata dal Geom. GIORGIO LIEVORE
Iscritto all'Albo dei Geom.
della Provincia di VI
DATA 10.10.84
Firma [Signature]

**Agenzia del Territorio
CATASTO FABBRICATI
Ufficio Provinciale di
Vicenza**

Dichiarazione protocollo n. VI0485404 del 17/12/2003

Planimetria di u.i.u. in Comune di Thiene

Via Tintoretto

civ.

Identificativi Catastali:

Sezione:

Foglio: 21

Particella: 148

Subalterno: 30

Compilata da:

Salbego Beniamino

Iscritto all'albo:

Geometri

Prov. Vicenza

N. 986

Scheda n. 1

Scala 1:200

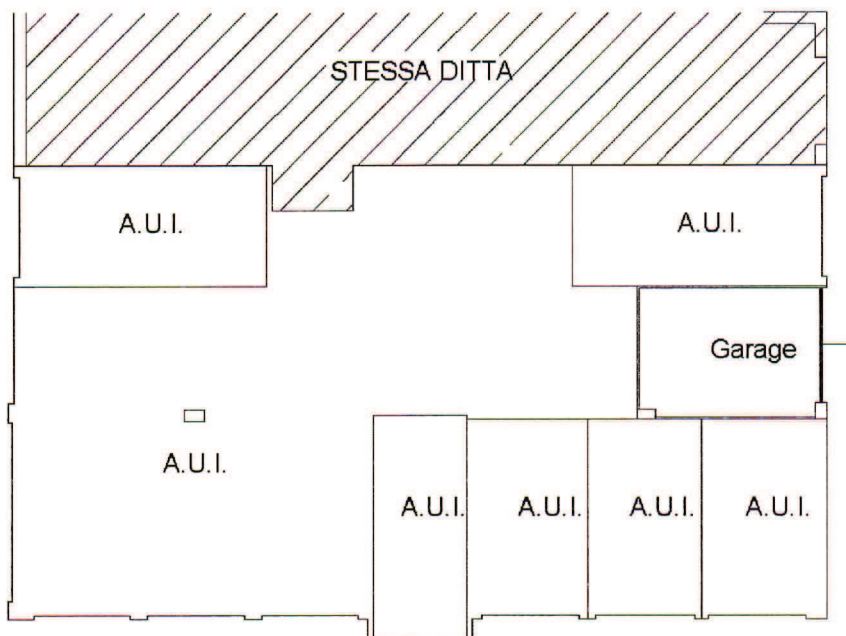

PIANO TERRA h. = 3,49 ml.



Catasto dei fabbricati - Situazione al 27/01/2012 - Comune di THIENE(LI57) - < Foglio: 21 Particella: 148 - Subalterno 30 >
VIA TINTORETTO piano: T;

Ultima Planimetria in atti