

N=2100

E=1900



Particella : 54

Comune: TONEZZA DEL CIMONE  
 Foglio: 9  
 Richiedente: BINOTTO

Scala originale: 1/2000  
 Dimensione cornice: 534.000 x 378.000 metri

19-Apr-2010 10:35  
 Prot. n. VI0097428/2010

MODULARIO  
F. rig. rand 497



MINISTERO DELLE FINANZE  
DIREZIONE GENERALE DEL CATASTO E DEI SS.TT.EE.  
**CATASTO EDILIZIO URBANO** (RDL 13-4-1939, n. 652)

LIRE  
500

Planimetria di u.i.u. in Comune di TONEZZA DEL CIMONE, via G. MARCONI civ. 7

Comune di TONEZZA DEL CIMONE (D711) - Foglio: 9 Particella: 54 - Subalterno: 5  
VIA GUGLIELMO MARCONI piano: 1

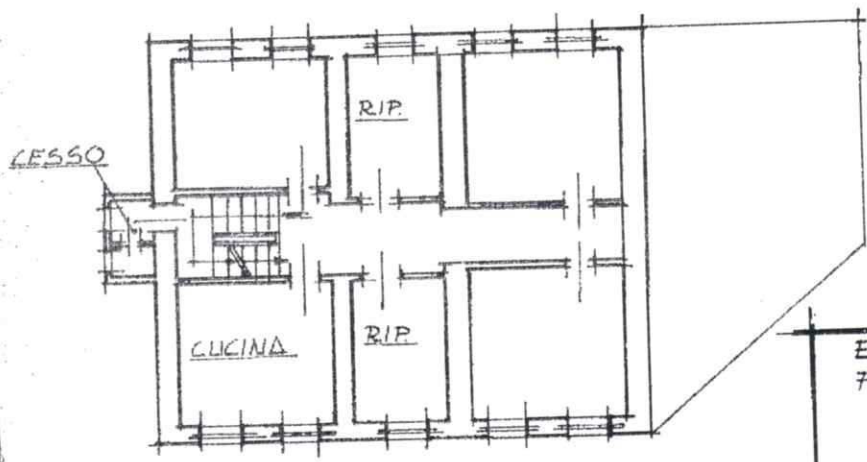

PIANTA PIANO PRIMO

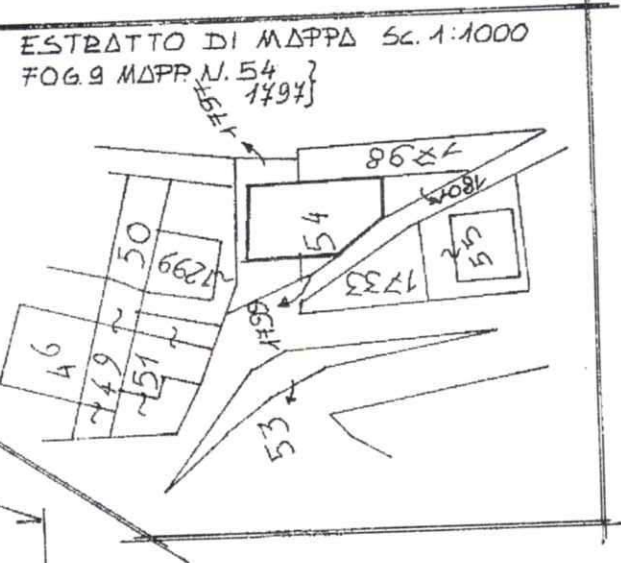

ESTRATTO DI MAPPA SC. 1:1000  
FOG. 9 MAPPA N. 54  
1497

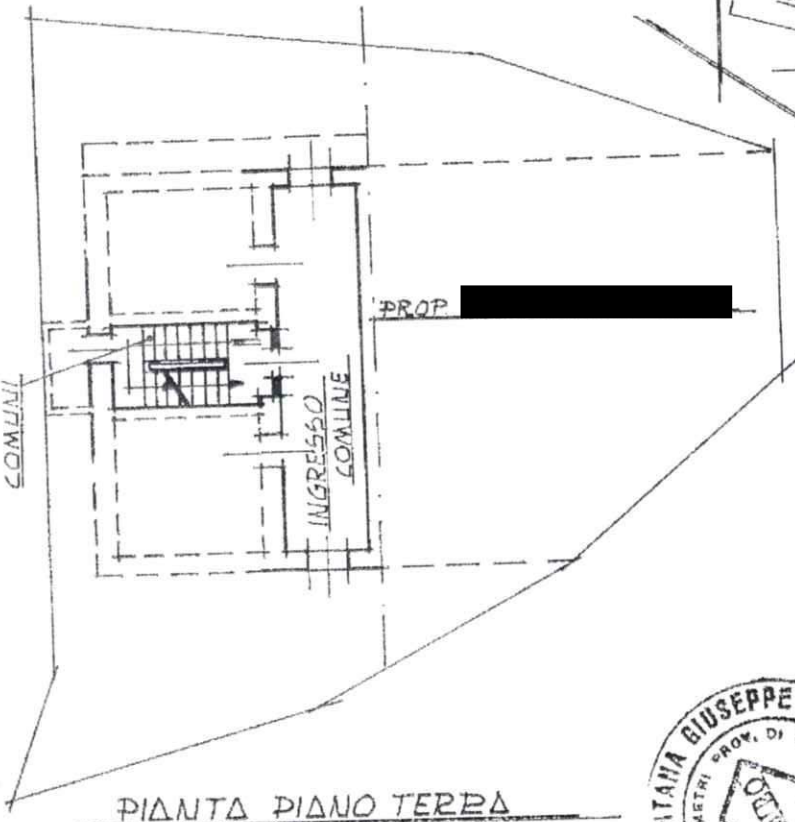

PIANTA PIANO TERZA

ORIENTAMENTO

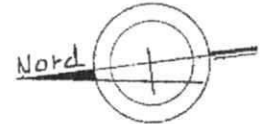

SCALA DI 1:200



Dichiarazione di N.C.   
Denuncia di variazioni   
Data presentazione: 17/05/1995 - Data: 19/04/2010  
Tot. schede: 1 - Formato di acq.: A4  
n. 54 sub. 5

Compilata dal **GEOMETRA**  
(Titolo, cognome e nome)  
**FONTANA GIUSEPPE**  
iscritto all'albo dei GEOMETRI  
della provincia di VICENZA n. 753

RISERVATO ALL'UFFICIO  
6/02  
UFFICIO TECNICO  
17 MAR 1995

MODULARIO  
F. rig. rend. 497



MINISTERO DELLE FINANZE  
DIREZIONE GENERALE DEL CATASTO E DEI SS.TT.EE.  
**CATASTO EDILIZIO URBANO** (RDL 13-4-1939, n. 652)

LIRE  
**500**

civ. 7

Planimetria di u.i.u. in Comune di TONEZZA DEL CIMONE... via G. MARCONI

Catasto Edilizio Urbano - Comune di TONEZZA DEL CIMONE (VI) - Foglio 9 Particella 54 - Subalterno 6  
VIA GUGLIELMO MARCONI PART. 54 - COMUNE

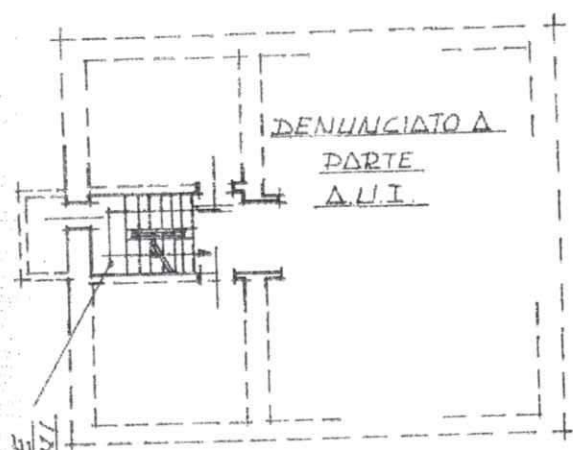

PIANTA PIANO PRIMO

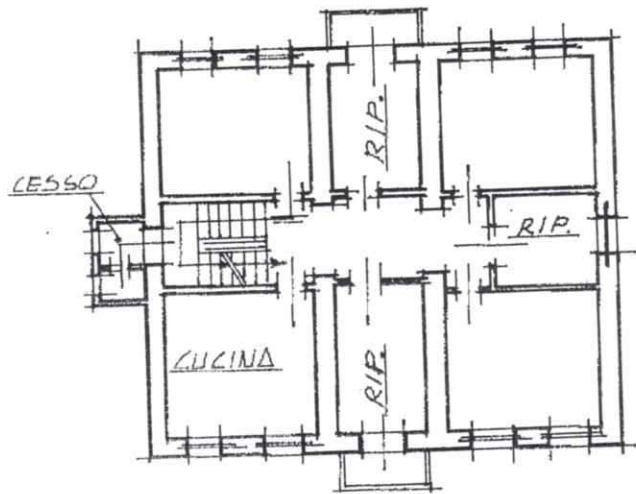

PIANTA PIANO SECONDO

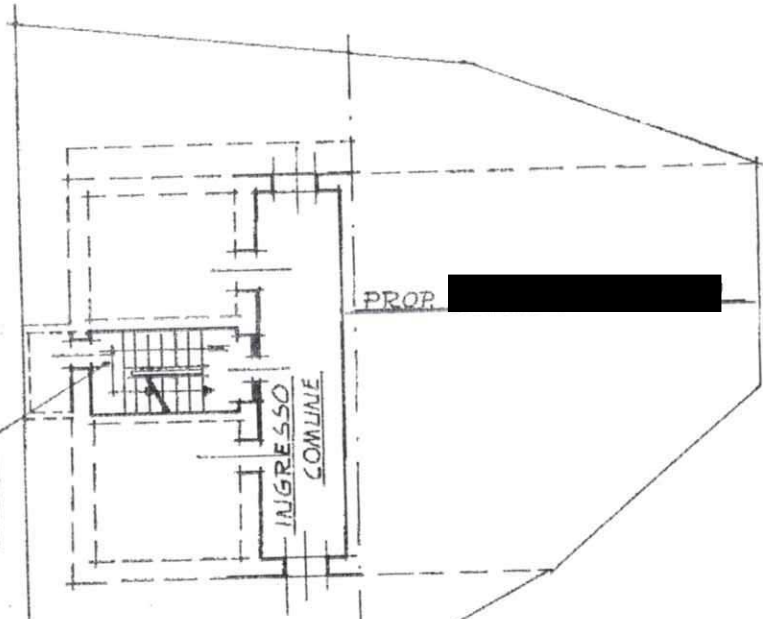

PIANTA PIANO TERZA

ESTRATTO DI MAPPA SC. 1:1000  
FOG. 9 MAPPA N. 54  
1997

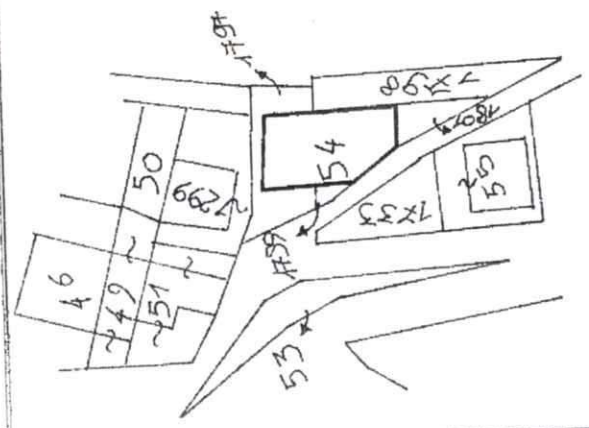

ORIENTAMENTO

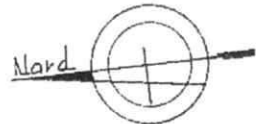

SCALA DI 1:200



Declarazione di N.C.   
Utenza Planimetria   
Data presentazione: 17/05/1995 - Data: 19/04/2010  
Tot. schede: 1 - Formato di acq.: A4 (207x298) - Fatt. di scala: 1:1  
n. 54 sub 6

Compilata dal **GEOMETRA**  
(Titolo, cognome e nome)  
**FONTANA GIUSEPPE**  
Iscritto all'albo dei **GEOMETRI**  
della provincia di **VICENZA** n. **753**

RISERVATO ALL'UFFICIO  
**6989**  
**17 MAG. 1995**  
UFFICIO TECNICO

Agenzia del Territorio  
**CATASTO FABBRICATI**  
Ufficio Provinciale di  
Vicenza

**ELABORATO PLANIMETRICO**  
^ Compilato da:  
Fontana Giuseppe  
Iscritto all'albo:  
Geometri  
Prov. Vicenza N. 753

Comune di Tonezza Del Cimone  
Sezione: Foglio: 9 Particella: 1797

Protocollo n. VI0245347 del 21/11/2005  
Tipo Mappale n. 3 del 10/05/1969  
Scala 1 : 500

Dimostrazione grafica dei subalterni

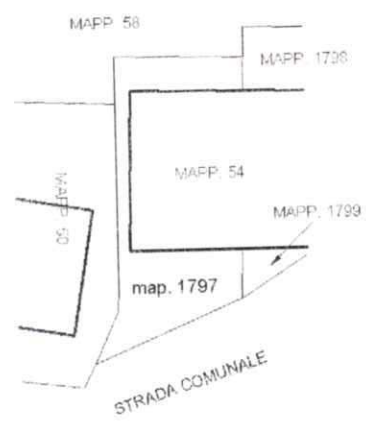

PIANO TERRA

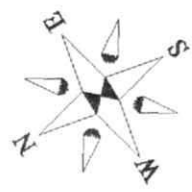

Ultima Planimetria in atti

Catasto dei fabbricati - Situazione al 19/04/2010 - Comune di TONEZZA DEL CIMONE (D/17) - Foglio: 9 Particella: 1797 - Elaborato Planimetrico

Ufficio Provinciale di: VICENZA  
 Comune di: TONEZZA DEL CIMONE  
 Elenco Subalterni

**ACCERTAMENTO DELLA PROPRIETA IMMOBILIARE URBANA  
 ELENCO DEI SUBALTERNI ASSEGNATI**

Comune	Sezione	Foglio	Particella		Tipo mappale	del:
Sub	n° civ SNC	9	1797		3	
		Piani	Scala	Int.	DESCRIZIONE	
TONEZZA DEL CIMONE UBICAZIONE via/piazza via guglielmo marconi		T			AREA URBANA DI MQ. 67	

Rilasciata da: **Ufficio Provinciale di VICENZA**      Richiedente: **CORA' ARRIGO**

Catasto dei Fabbricati - Situazione al 19/04/2010 - Comune di TONEZZA DEL CIMONE(D717) - < Foglio: 9 Particella: 54 - Subalterno 4 >  
 Richiedente: GUGLIELMO MARCONI piano: 1ST-2ST-3-T;  
 Data presentazione: 17/05/1995 - Data: 19/04/2010 - n. VI0097085 - Richiedente CORA' ARRIGO  
 Richiedente Formale di acq.: A3(295x423) - Fat. di scala: 1:1

MODULARIO  
 F. rig. rend. 498



MINISTERO DELLE FINANZE  
 DIPARTIMENTO DEL TERRITORIO  
**CATASTO EDILIZIO URBANO** (RDL 13-4-1939, n. 652)

MOD. AN (CEU)

LIRE  
 800

Planimetria di u.i.u. in Comune di TONEZZA DEL CIMONE via G. MARCONI civ. 7

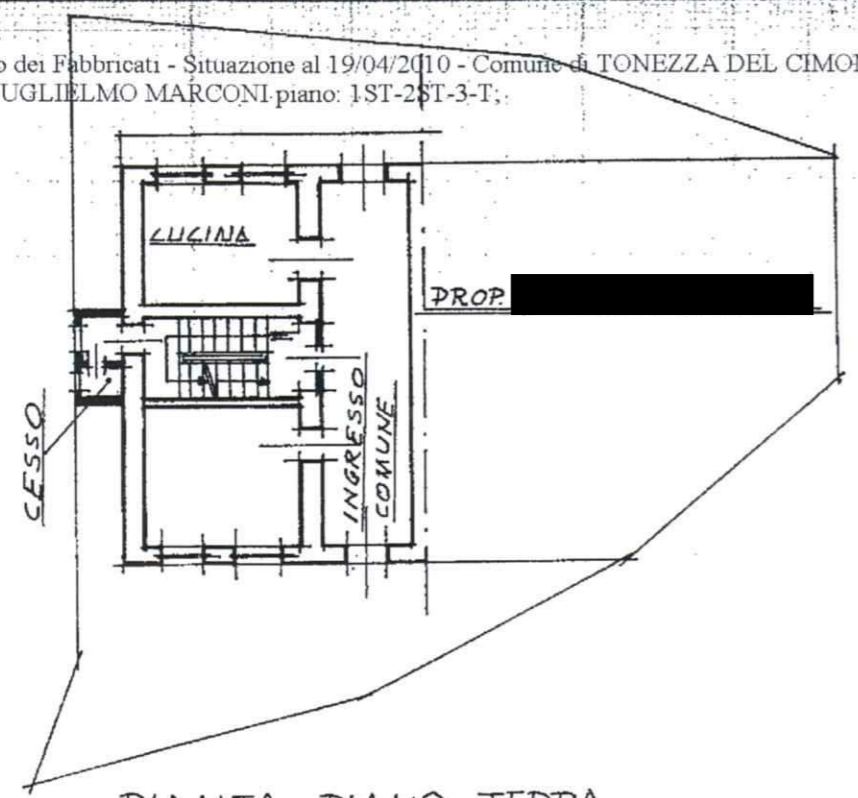

PIANTA PIANO TERZA

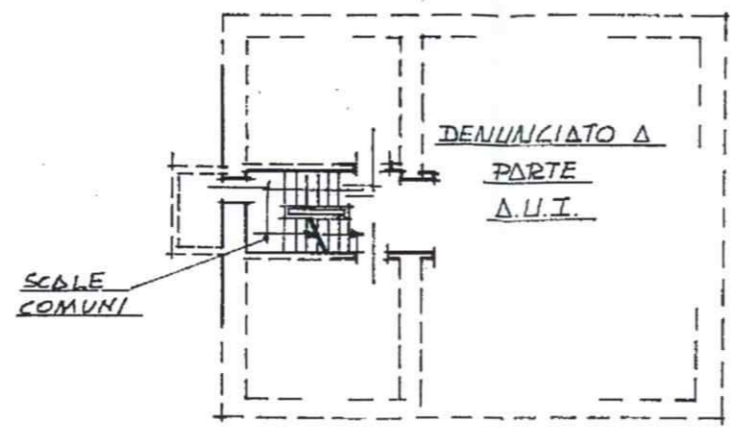

PIANTA PIANO PRIMO

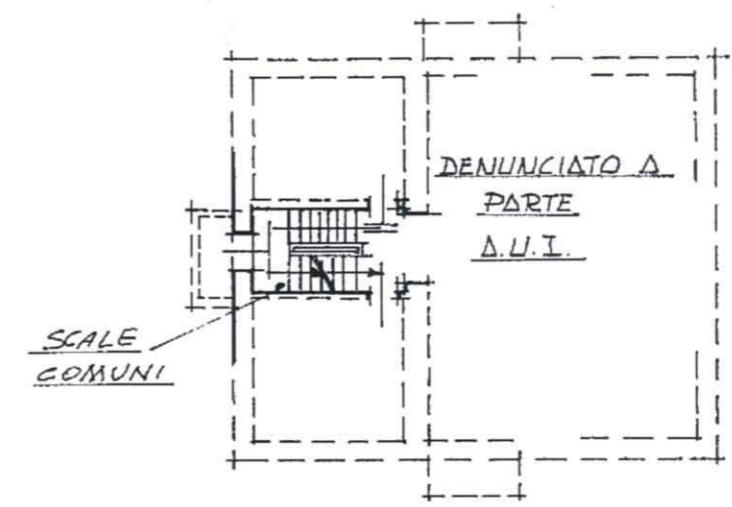

PIANTA PIANO SECONDO

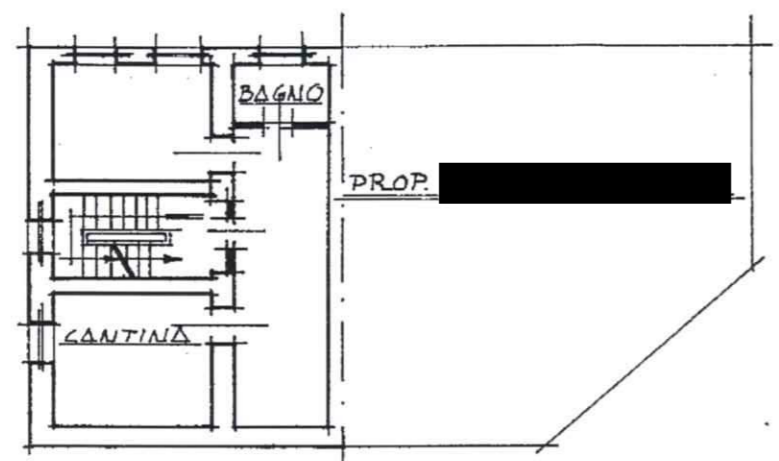

PIANTA PIANO PRIMO SOTTOSTRADA

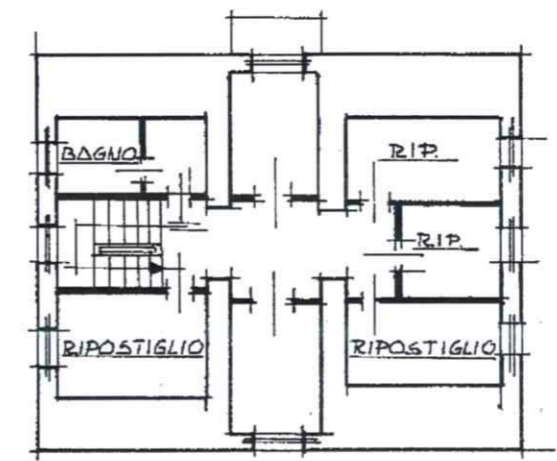
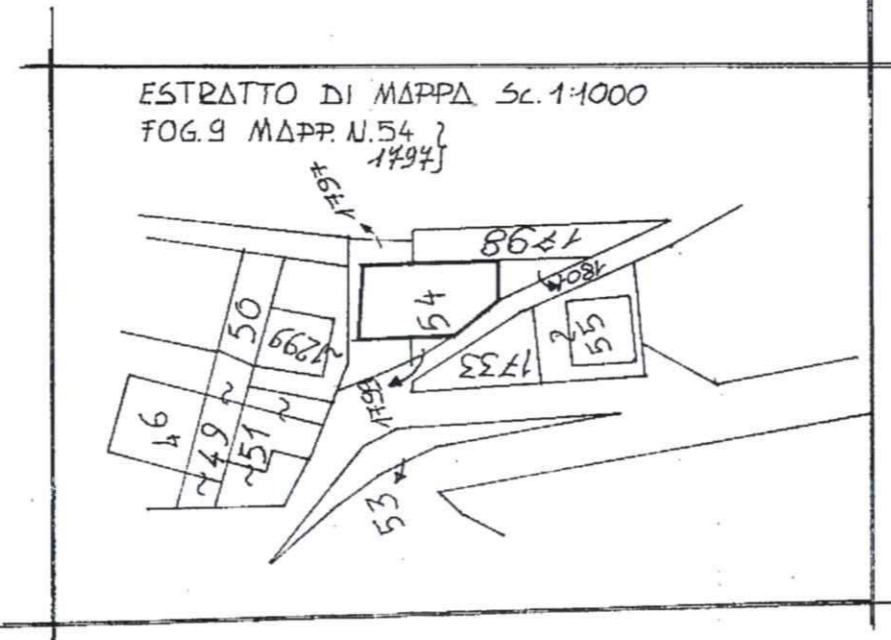

PIANTA PIANO TERZO

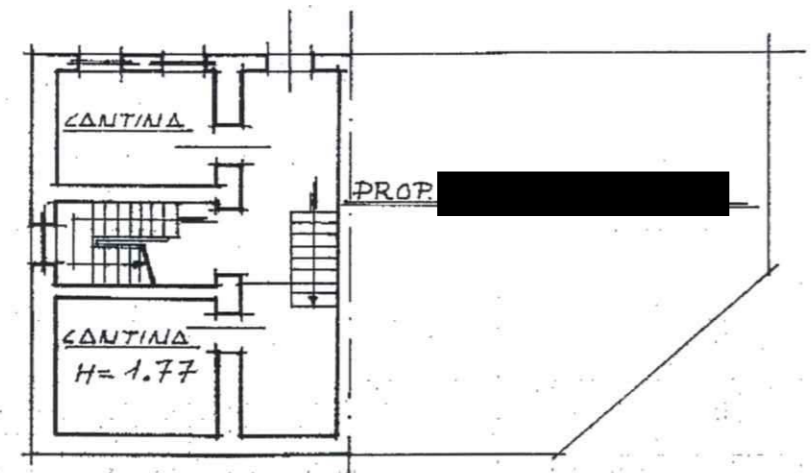

PIANTA PIANO SECONDO SOTTOSTRADA  
 H=3.00

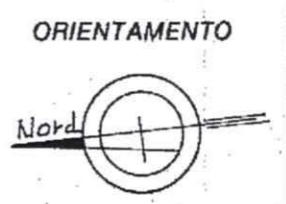

SCALA DI 1:200

Dichiarazione di N.C. <input type="checkbox"/>	Denuncia di variazione <input checked="" type="checkbox"/>	Compilata dal <u>GEOMETRA</u> (Titolo, cognome e nome) <u>FONTANA GIUSEPPE</u>	RISERVATO ALL'UFFICIO 6282 17 MAG. 1995
Identificativi catastali F. <u>9</u> n. <u>54</u> sub. <u>4</u>		Iscritto all'albo dei <u>GEOMETRI</u> della provincia di <u>VICENZA</u> n. <u>353</u> data <u>10.04.95</u> Firma <u>geom. Fontana</u>	

