



MODULARIO
F. - rig. rend. - 497



MINISTERO DELLE FINANZE
DIREZIONE GENERALE DEL CATASTO E DEI SERVIZI TECNICI ERARIALI

MOD. B (Nuovo Catasto Edilizio Urbano)

Lire
150

NUOVO CATASTO EDILIZIO URBANO

(R. DECRETO-LEGGE 13 APRILE 1939, N. 652)

Planimetria dell'immobile situato nel Comune di BARBARANO Via DELLA REPUBBLICA N. 1

Ditta

Allegata alla dichiarazione presentata all'Ufficio Tecnico Erariale di VICENZA

COMUNE DI BARBARANO

Foglio 3 - Mapp. 320 Sub 2

A

PIANTA PIANO TERRA

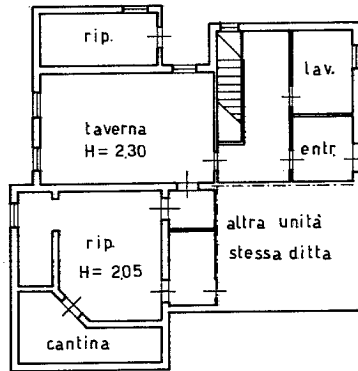

PIANTA PIANO PRIMO

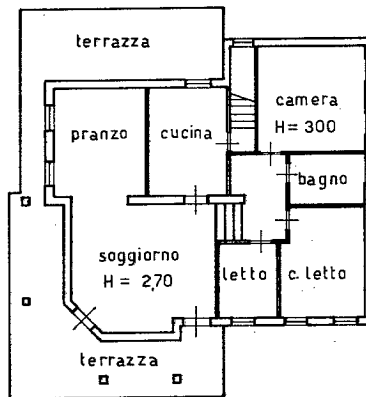

ORIENTAMENTO



SCALA DI 1.200

SPAZIO RISERVATO PER LE ANNOTAZIONI D'UFFICIO

DATA 851/A

PROT. N°

17-1-86

Compilata dal geom. PRETTO ANTONIO
(Titolo, nome e cognome del tecnico)

Iscritto all'Albo dei geometri n. 708

della Provincia di VICENZA

DATA 14/01/1986

Firma: *Preto Antonio*

Catasto dei Fabbricati - Situazione al 16/03/2016 - Comune di BARBARANO VICENTINO (A627) - < Foglio: 3 - Particella: 320 - Subalterno: 2 >
VIA DELLA REPUBBLICA n. 1 piano: T-1;

10 metri

Ultima planimetria in atti



MINISTERO DELLE FINANZE

DIREZIONE GENERALE DEL CATASTO E DEI SERVIZI TECNICI ERARIALI

NUOVO CATASTO EDILIZIO URBANO

(R. DECRETO-LEGGE 15 APRILE 1959, N. 452)

X Mod. B (Nuovo Catasto Edilizio Urbano)

Planimetria dell'immobile situato nel Comune di BARBARANO Via DELLA REPUBBLICA N. 1

Ditta [REDACTED]

Allegata alla dichiarazione presentata all'Ufficio Tecnico Erariale di VICENZA Scheda N. [REDACTED]

Catasto dei Fabbricati - Situazione al 16/03/2016 - Comune di BARBARANO VICENTINO (A627) - < Foglio: 3 - Particella: 320 - Subalterno: 3 >
VIA DELLA REPUBBLICA n. 1 piano: T;

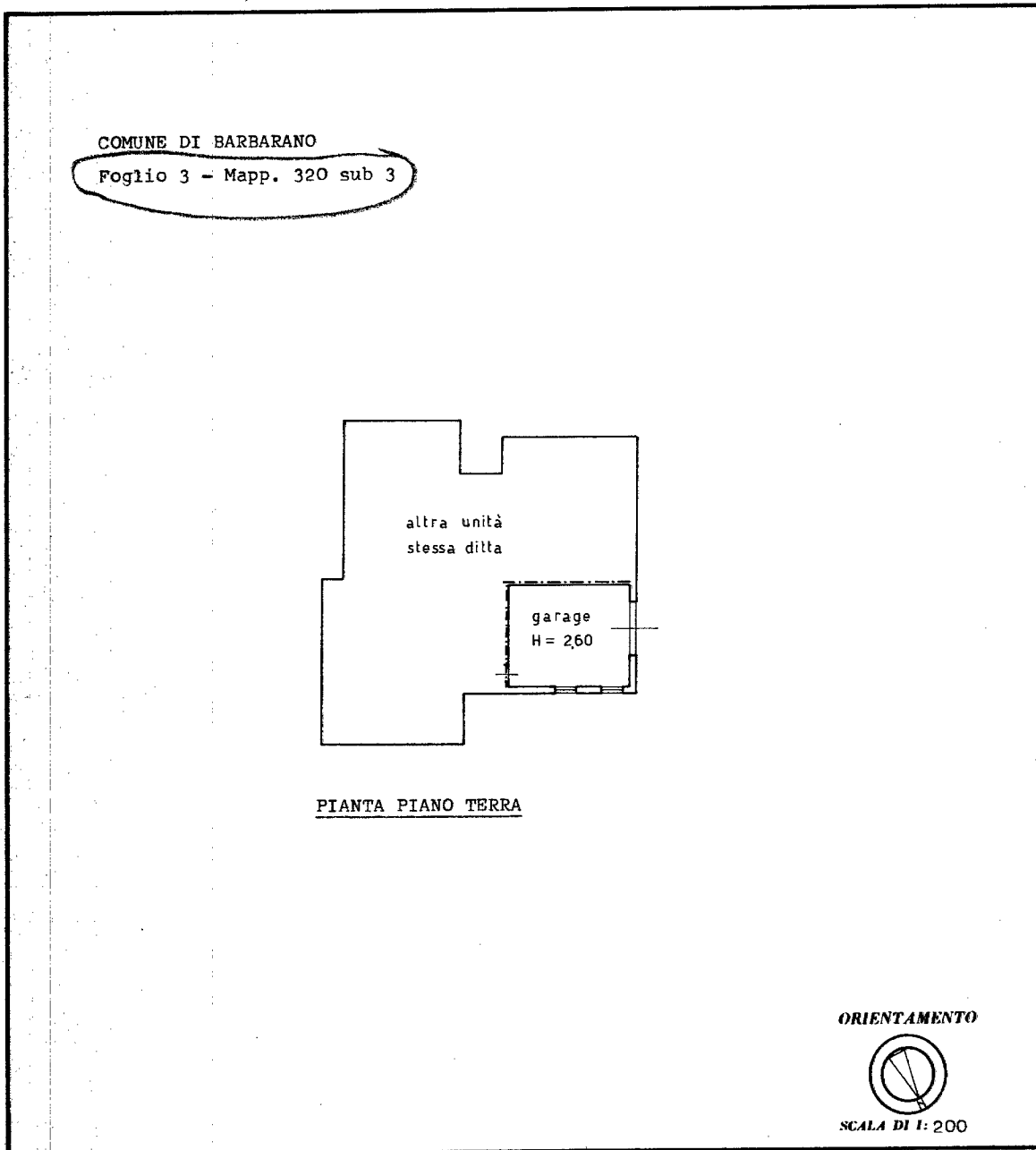

10 metri

SPAZIO RISERVATO PER LE ANNOTAZIONI D'UFFICIO	
DATA 851/A	[REDACTED]
PROT. N.º 17-1-86	

Compilata dal geom. PRETTO ANTONIO
(Titolo, nome e cognome del tecnico)

Iscritto all'Albo dei geometri n. 708
della Provincia di Vicenza

DATA 14/07/1986

Firma: Preto Antonio

Ultima planimetria in atti