



MINISTERO DELLE FINANZE

Mod. B (Nuovo Catasto Edilizio Urbano)

DIREZIONE GENERALE DEL CATASTO E DEI SERVIZI TECNICI ERARIALI

NUOVO CATASTO EDILIZIO URBANO

(R. DECRETO-LEGGE 15 APRILE 1979, N. 452)

Planimetria dell'immobile situato nel Comune di SCHIO Via GIGLIO

Ditta

Allegata alla dichiarazione presentata all'Ufficio Tecnico Erariale di VICENZA Subalterno N. 3349

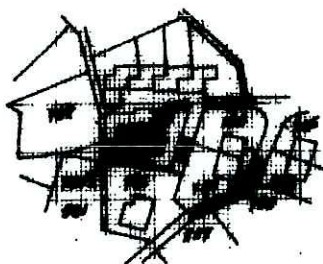
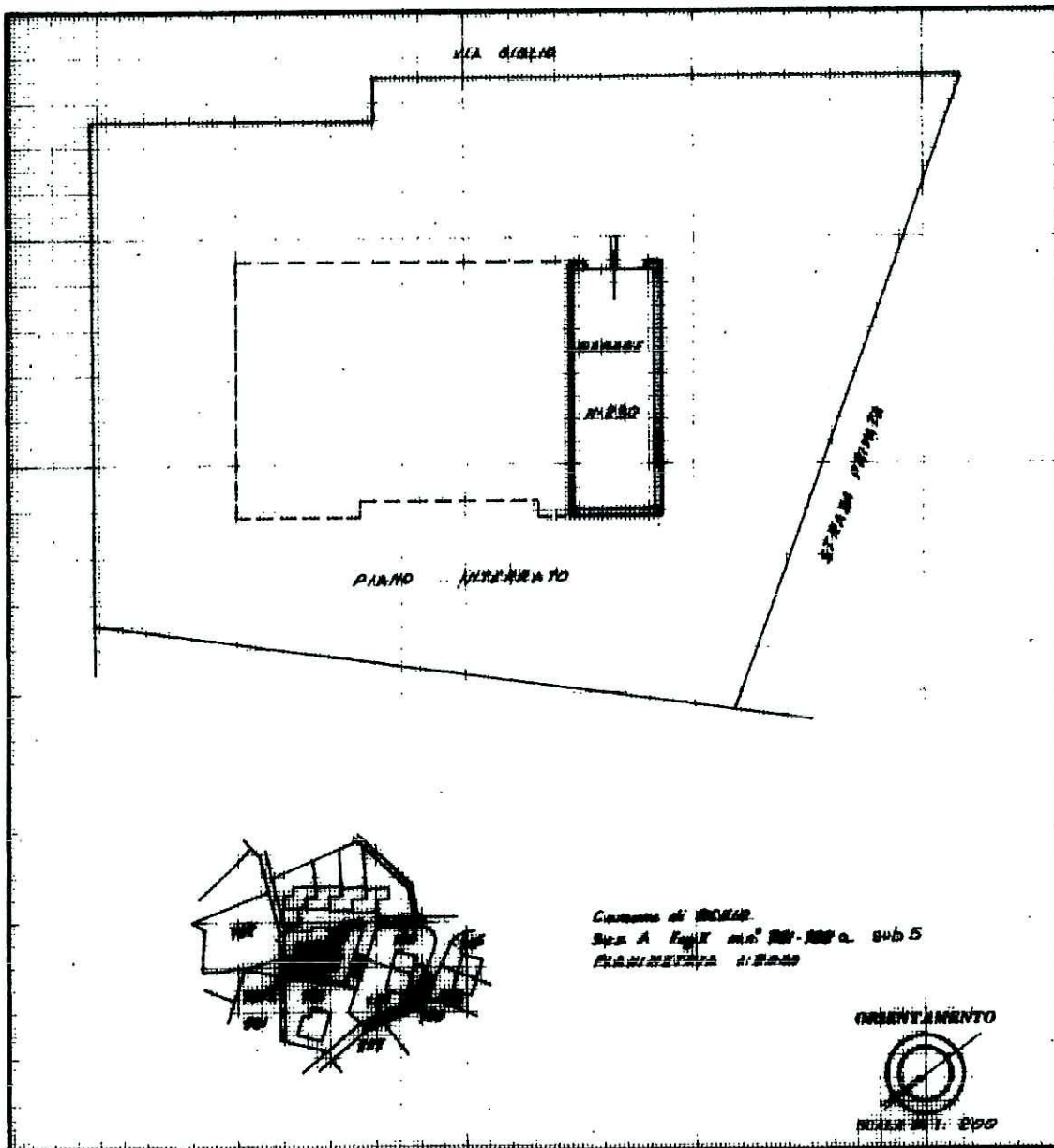

Comune di SCHIO  
Sp. A Fog. m. 201-202 a sub 5  
PLANIMETRIA 1:200

10 metri

Catasto dei Fabbricati - Situazione al 02/03/2016 - Comune di SCHIO/Q (1531) - < Foglio: 10 - Particella: 781 - Subalterno: 5 >  
VIA GIGLIO piano: S1;

SPAZIO RISERVATO PER LE ANNOTAZIONI D'UFFICIO

DATA PROT. N.° 399

La Tecnica di G. LOSAVIO - SCHIO Vicenza

Compilata dal Geometra FABRIS DIEGO (Titolo, nome e cognome del tecnico)

Iscritto all'Albo dei Geometri della Provincia di VICENZA

DATA 26.5.76

Firma: [Signature]

Ultima planimetria in atti

Catasto dei Fabbricati - Situazione al 02/03/2016 - Comune di SCHIO/Q (1531) - < Foglio: 10 - Particella: 781 - Subalterno: 3 >  
VIA GIGLIO piano: 1;

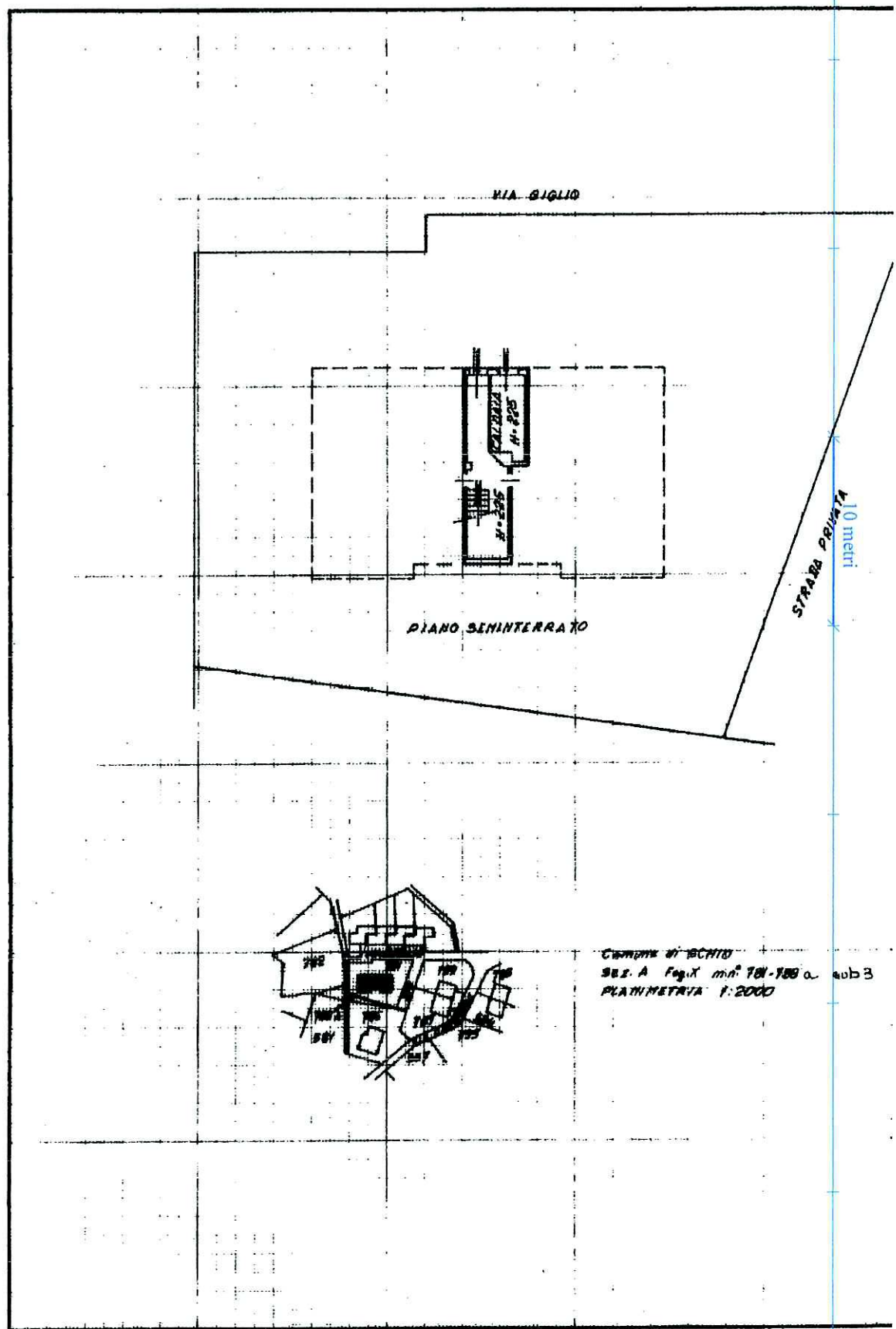

Ultima planimetria in atti





MINISTERO DELLE FINANZE

Mod. A (Nuovo Catasto Edilizio Urbano)

DIREZIONE GENERALE DEL CATASTO E DEI SERVIZI TECNICI ERARIALI

# NUOVO CATASTO EDILIZIO URBANO

(R. DECRETO-LEGGE 13 APRILE 1951, N. 411)

Planimetria dell'immobile situato nel Comune di SCHIO Via GIGLIO

Ditta [REDACTED]

Allegata alla dichiarazione presentata all'Ufficio Tecnico Erariale di VICENZA Scheda N.° 3338

7

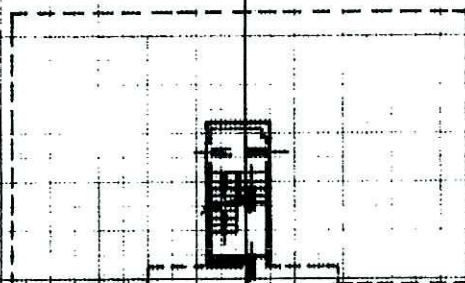

PIANO TERZO

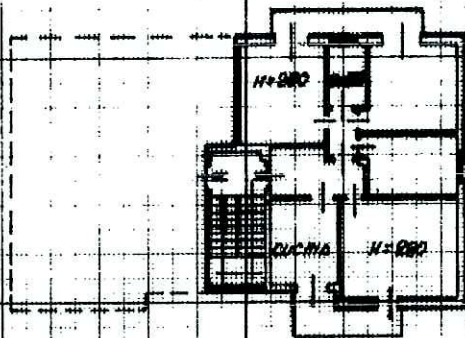

PIANO PRIMO



SCALA IN 1:200

10 metri

Catasto dei Fabbricati - Situazione al 02/03/2016 - Comune di SCHIO/Q (1531) - < Foglio: 10 - Particella: 781 - Subalterno: 3 >  
VIA GIGLIO piano: 1;

Ultima planimetria in atti

### SPAZIO RISERVATO PER LE ANNOTAZIONI D'UFFICIO

DATA  
PROT. N.°

394

5 GIU. 1976



CARTOLERIA TECNICA MARANGONI - SCHIO (VI)

Compilata dal Geometra  
(Titolo, nome e cognome del tecnico)

FABRIS DIEGO

Iscritto all'Albo dei Geometri  
della Provincia di Vicenza

DATA 24.5.76

Firma: Fabris

