

Dichiarazione protocollo n. 000135839 del 07/05/2002

**Agenzia del Territorio
CATASTO FABBRICATI
Ufficio Provinciale di
Vicenza**

Planimetria di u.i.u. in Comune di Torrebelvicino

Piazza Aldo Moro

civ.

Identificativi Catastali:

Sezione: A

Foglio: 7

Particella: 1177

Subalterno: 21

Compilata da:
Chioccarello Corrado

Iscritto all'albo:
Geometri

Prov. Vicenza

N. 1591

Scheda n. 1

Scala 1:200

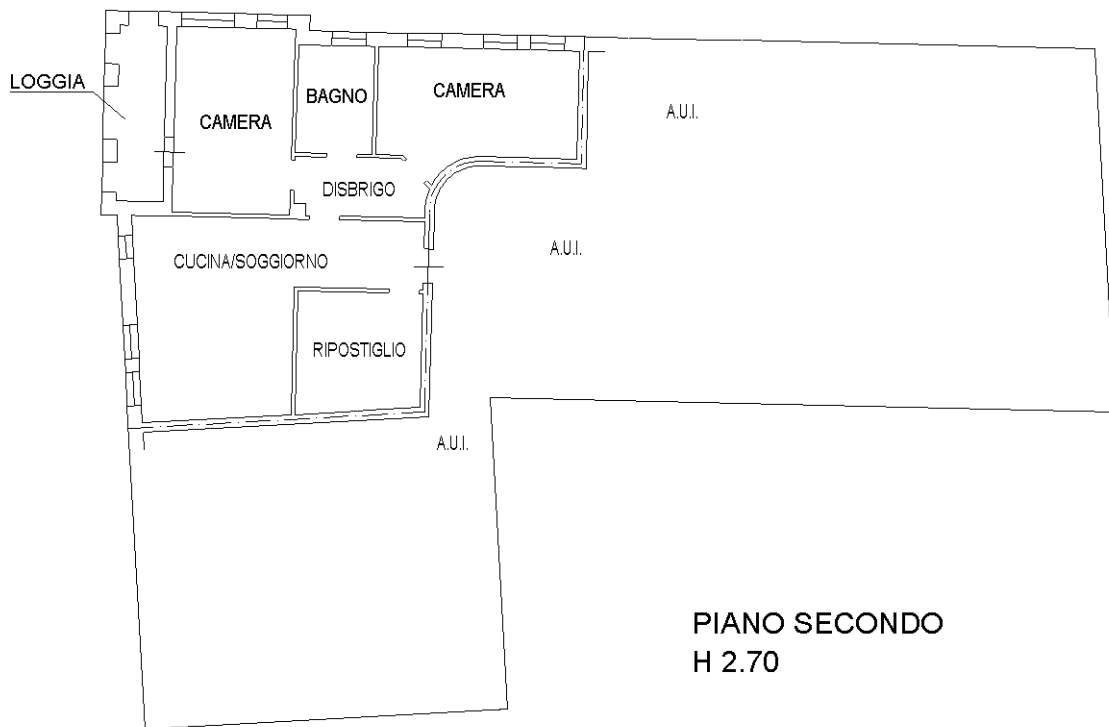

**PIANO SECONDO
H 2.70**

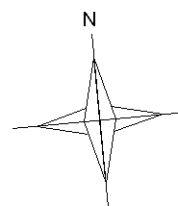

Catasto dei Fabbricati - Situazione al 21/12/2016 - Comune di TORREBELVICINO (L248) - < Foglio: 7 - Particella: 1177 - Subalterno: 21 >
PIAZZA ALDO MORO piano: 2;

Ultima planimetria in atti

**Agenzia del Territorio
CATASTO FABBRICATI
Ufficio Provinciale di
Vicenza**

Dichiarazione protocollo n. 000135839 del 07/05/2002

Planimetria di u.i.u. in Comune di Torrebelvicino

Piazza Aldo Moro

civ.

Identificativi Catastali:

Sezione:

Foglio: 7

Particella: 1177

Subalterno: 6

Compilata da:

Chioccarello Corrado

Iscritto all'albo:

Geometri

Prov. Vicenza

N. 1591

Scheda n. 1

Scala 1:200

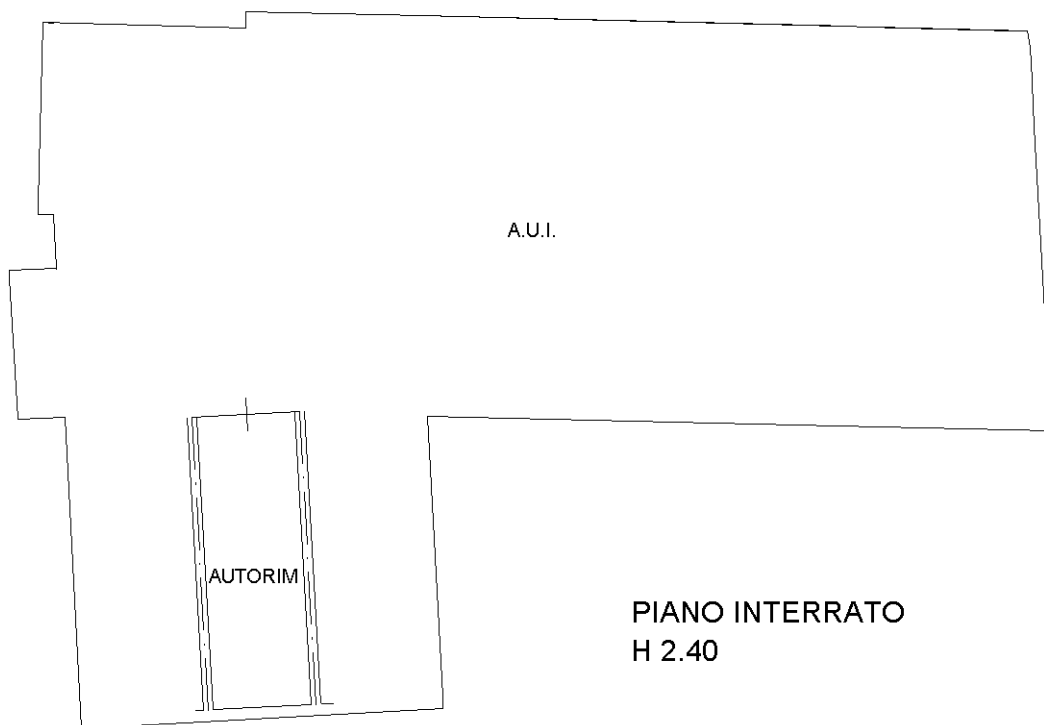

Catasto dei Fabbricati - Situazione al 21/12/2016 - Comune di TORREBELVICINO (L248) - < Foglio: 7 - Particella: 1177 - Subalterno: 6 >
PIAZZA ALDO MORO piano: S1;

Ultima planimetria in atti

MODULARIO
F. rig. rend. 497



MINISTERO DELLE FINANZE
DIREZIONE GENERALE DEL CATASTO E DEI SS.TT.EE.

MOD. BN (GEU)

CATASTO EDILIZIO URBANO (RDL 13-4-1939, n. 652)

LIRE
500

Planimetria di u.i.u. in Comune di TORREBELVICINO via L. COSTA civ.

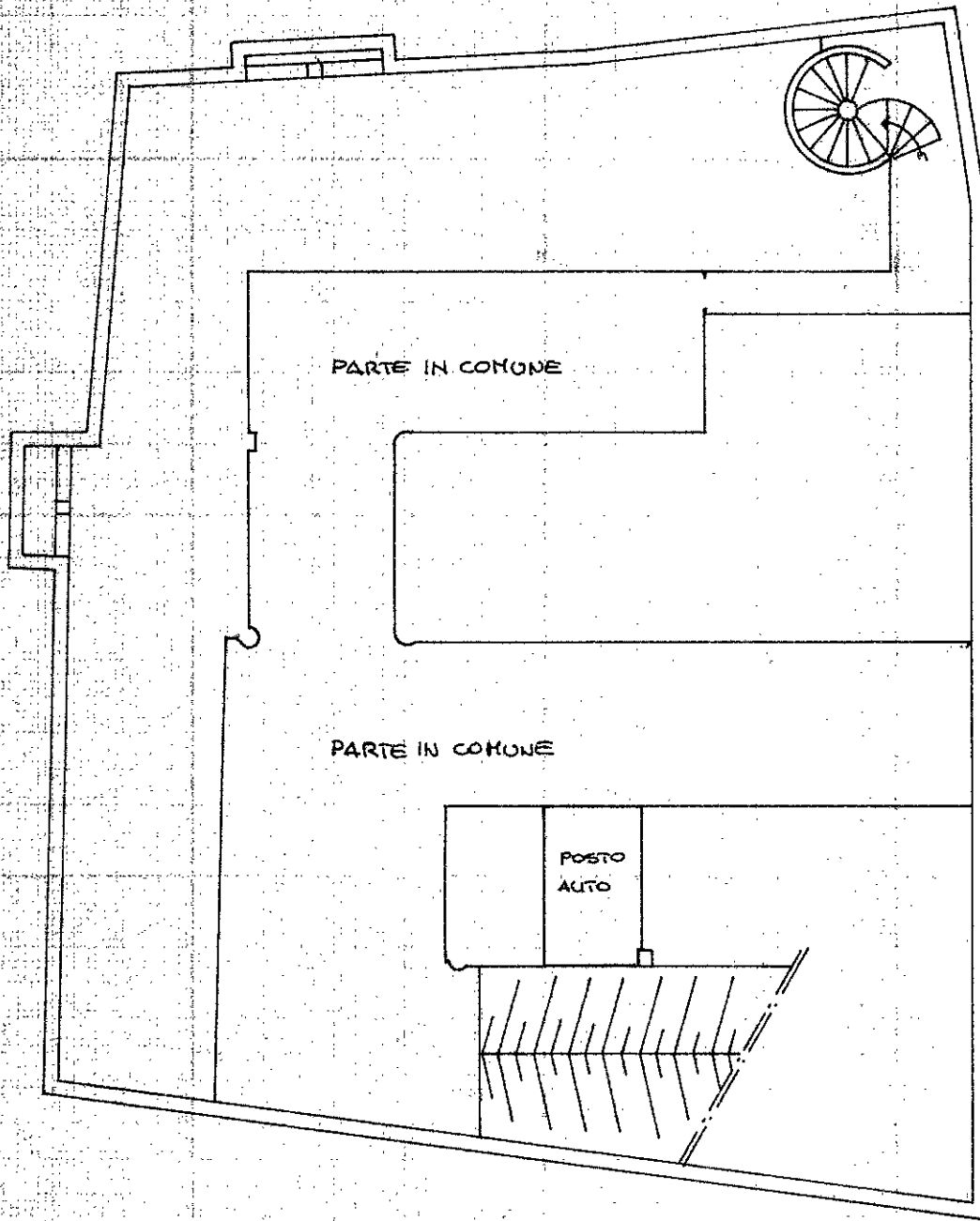

PIANTA PIANO INTERRATO H. 240

ORIENTAMENTO

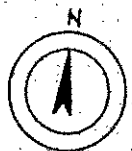

SCALA DI 1:200

Catasto del Fabbricati - Situazione al 21/12/2016 - Comune di TORREBELVICINO (L.248) - Foglio: 7 - Particella: 1051 - Subalterno: 10 >
Via COSTALUNGA piano: S1;

Dichiarazione di N.C.
Denuncia di variazione

Compilata dall'arch. emilio Mengato Emilio
(Titolo, cognome e nome)

RISERVATO ALL'UFFICIO

Data presentazione: 13/12/1993 - Data: 21/12/2016 - n. T108055 - Richiedente: arch. EMILIO MENGATO
 Identificativi catastali: MRCMHL74P43B157I
 Iscritto all'albo degli arch. E.C.C. Emilio Mengato Emilio
 della provincia di VICENZA n. 351
 data 18.11.93 Firma EMILIO MENGATO

8346

13 DIC 1993