

N=4300

E=-400

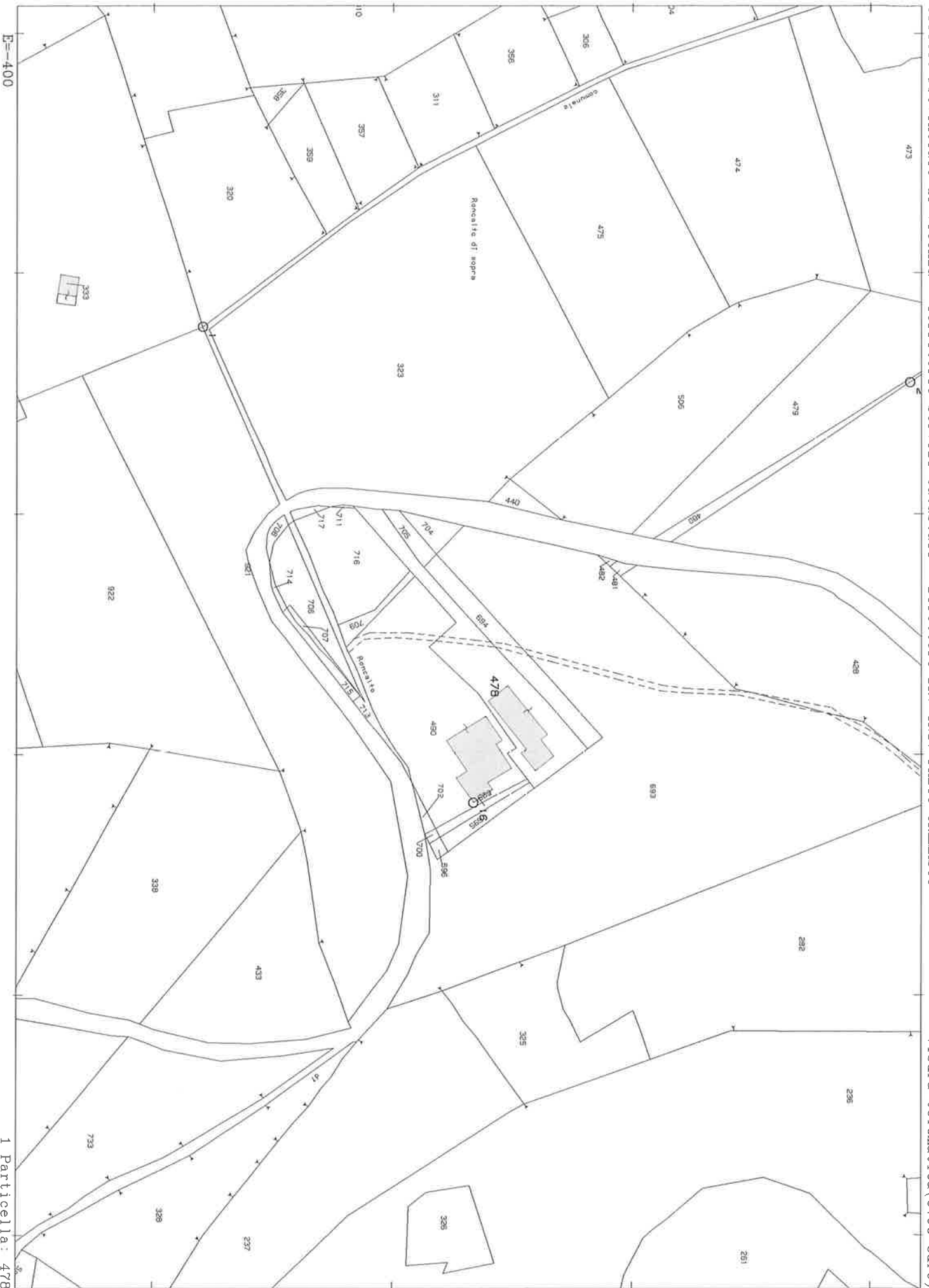

**ELABORATO PLANIMETRICO**

Compilato da:  
Peruzzi Cristian  
Iscritto all'albo:  
Geometri  
Prov. Vicenza N. 2889

**Agenzia del Territorio  
CATASTO FABBRICATI  
Ufficio Provinciale di  
Vicenza**

Comune di Asiago  
Sezione: Foglio: 30 Particella: 478

Protocollo n. VI0273351 del 02/01/2013  
Tipo Mappale n. del

Dimostrazione grafica dei subalterni

Scala 1 : 500

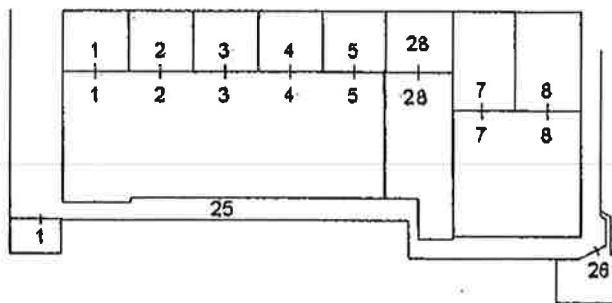

**PIANO TERRA**

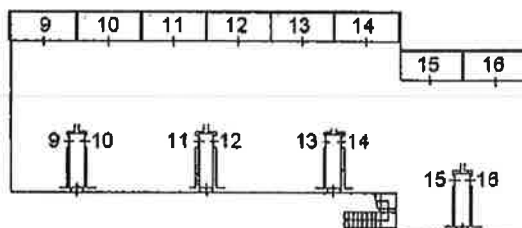

**PIANO PRIMO**

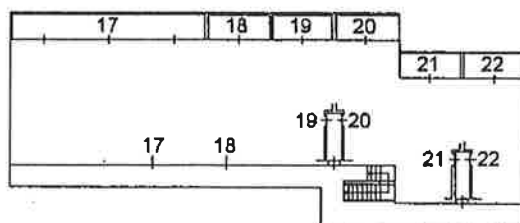

**PIANO SECONDO**

**ORIENTAMENTO**

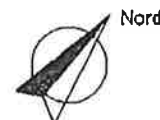

Catasto dei Fabbricati - Situazione al 06/09/2013 - Comune di ASIAGO (A465) - < Foglio: 30 - Particella: 478 - Elaborato planimetrico >

Ultima planimetria in atti

Agenzia del Territorio  
**CATASTO FABBRICATI**  
Ufficio Provinciale di  
Vicenza

**ELABORATO PLANIMETRICO**

Compilato da:  
Peruzzi Cristian  
Iscritto all'albo:  
Geometri  
Prov. Vicenza N. 2889

Comune di Asiago

Protocollo n. VI0273351 del 02/01/2013

Sezione: Foglio: 30 Particella: 478

Tipo Mappale n. del

Dimostrazione grafica dei subalterni

Scala 1 : 1000

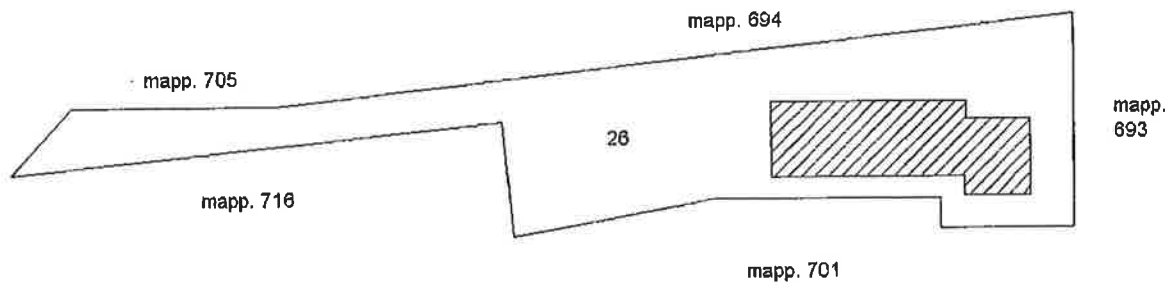

PIANO TERRA

ORIENTAMENTO



Catasto dei Fabbricati - Situazione al 06/09/2013 - Comune di ASIAGO (A403) - < Foglio: 30 - Particella: 478 - Elaborato planimetrico >

Ultima planimetria in atti



**CATASTO EDILIZIO URBANO** (RDL 13-4-1939, n. 652)

LIRE  
**250**

Planimetria di u.i.u. in Comune di ASIAGO via KABERLABA civ. 27

**PIANTA PIANO TERRA (h = 255)**

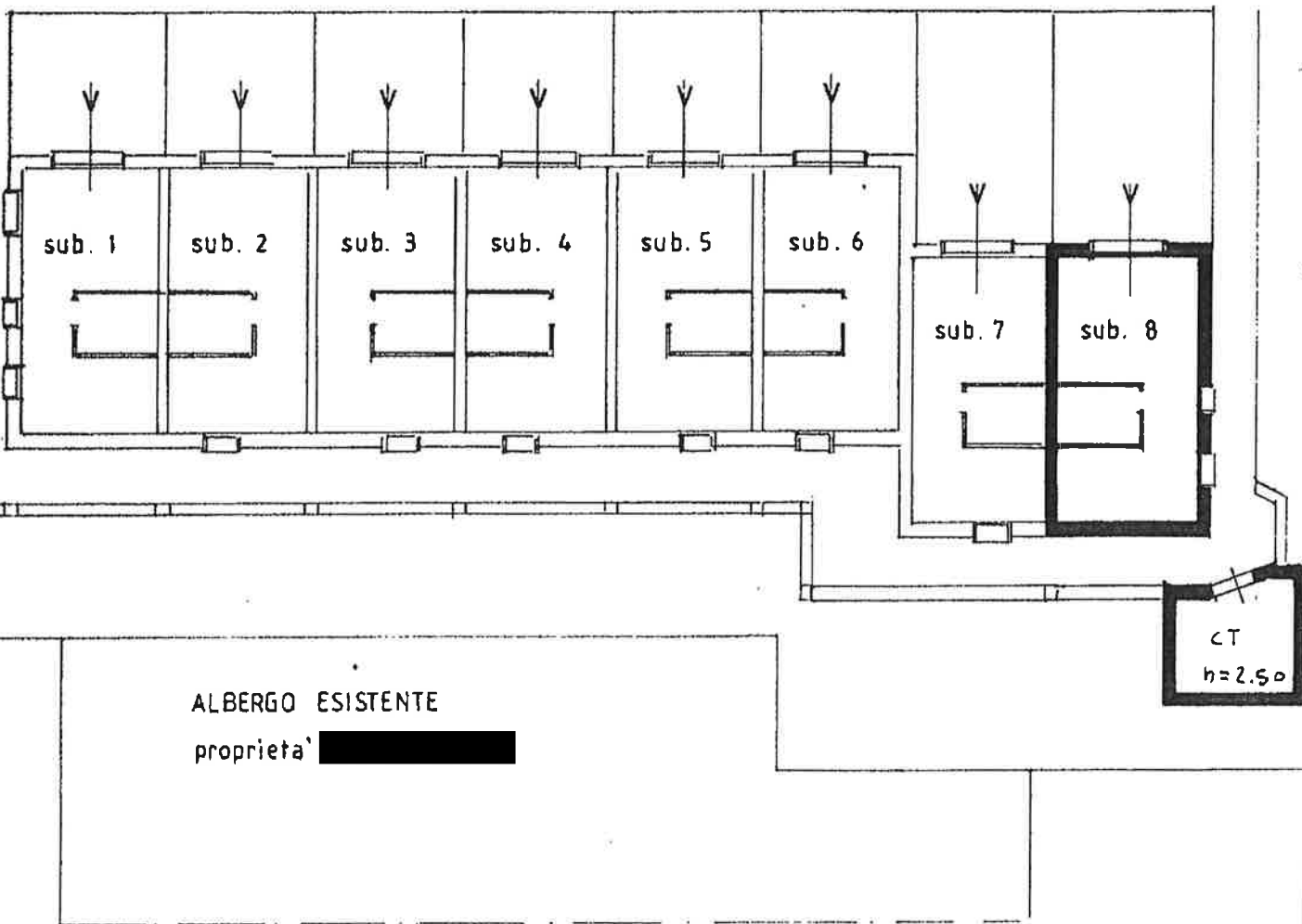

ALBERGO ESISTENTE  
proprietà [REDACTED]

COMUNE DI ASIAGO  
planimetria 1:2000

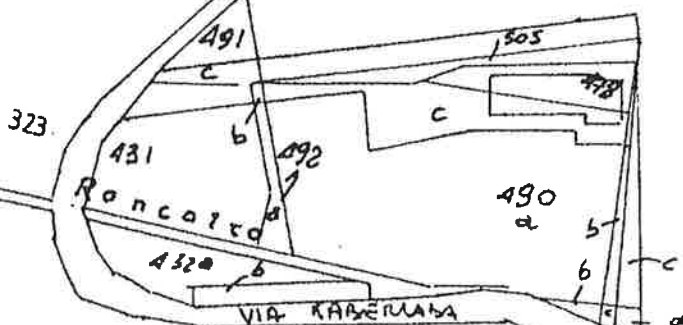

ORIENTAMENTO

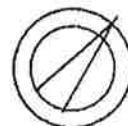

SCALA DI 1:200

Dichiarazione di N.C.   
Denuncia di variazione

Compilata dal architetto BORDIN

RISERVATO ALL'UFFICIO

(Titolo, cognome e nome)  
ANSELMO

Data presentazione: 16/09/1991 - Data: 06/09/2013 - n. 137023 - Richiedente: SCMVNT63B24D969Q

Formato di acquisizione: A4(210x297) - Formato stampa richiesto: A4(210x297)

F. 30 della provincia di VICENZA n. 206

Handwritten notes and stamps: 478, 096, 16/09/91

Catasto Edilizio Urbano Situazione al 06/09/2013 - Comune di ASIAGO (A465) - Foglio: 30 - Particella: 478 - Subalterno: 8 - Proprietà Soc. BCCCLVPL VIA KABERLABA primo 1;

proprietà [REDACTED] 10 metri