

Agenzia del Territorio
CATASTO FABBRICATI
Ufficio Provinciale di
Vicenza

ELABORATO PLANIMETRICO
Compilato da:
Rapagnani Lorenzo
Iscritto all'albo:
Geometri
Prov. Vicenza N. 2013

Comune di Marano Vicentino
Foglio: 7 Particella: 177

Protocollo n. VI0390011 del 13/11/2008
Tipo Mappale n. del

Dimostrazione grafica dei subalterni Scala 1 : 500

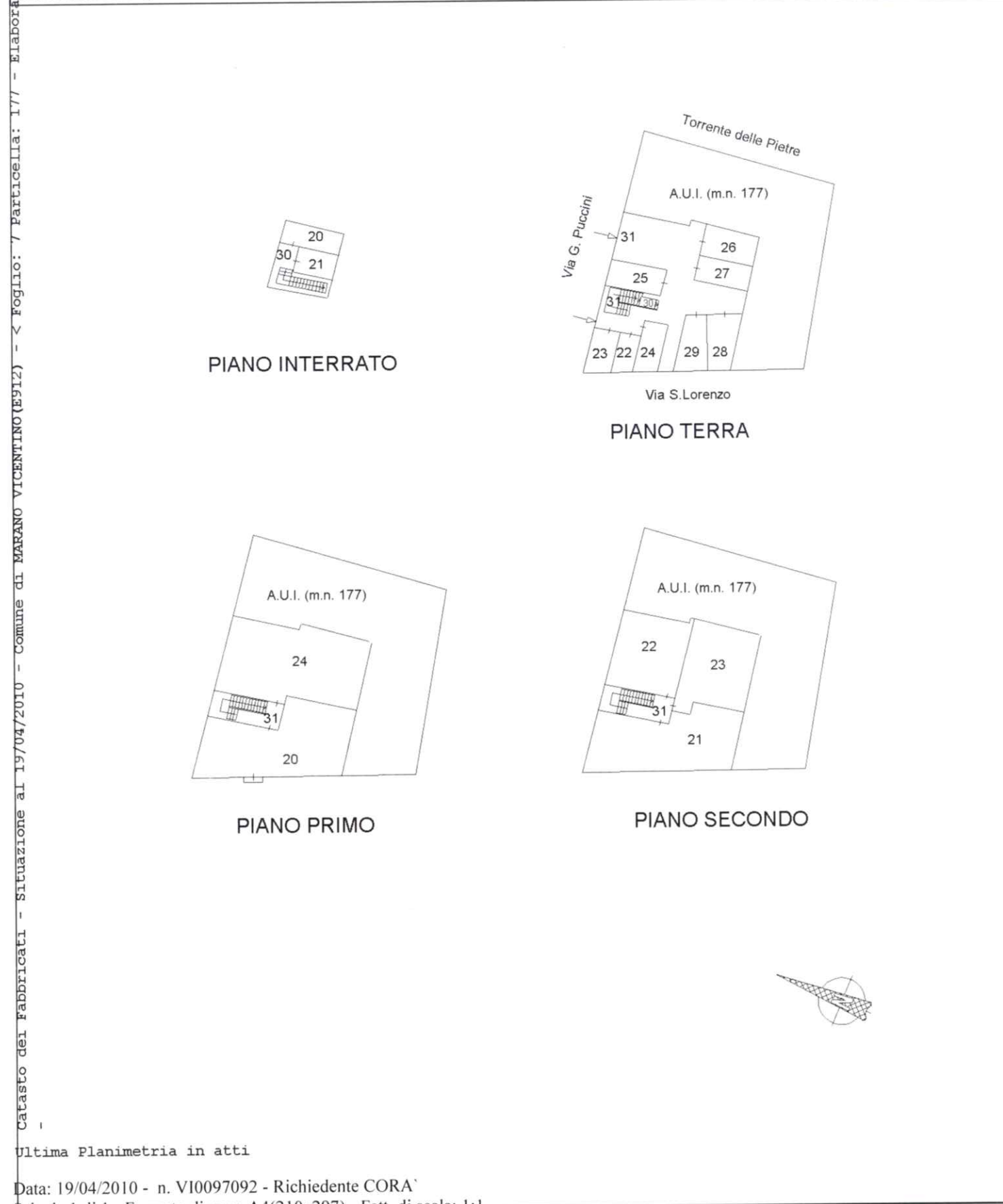

PIANO INTERRATO

PIANO TERRA

PIANO PRIMO

PIANO SECONDO

Ultima Planimetria in atti

Catasto del Fabbricati - Situazione al 19/04/2010 - Comune di MARANO VICENTINO(E912) - < Foglio: 7 Particella: 177 - Elaborato Planimetrico >

**Agenzia del Territorio
CATASTO FABBRICATI
Ufficio Provinciale di
Vicenza**

Dichiarazione protocollo n. VI0390011 del 13/11/2008

Planimetria di u.i.u. in Comune di Marano Vicentino

Via Giacomo Puccini

civ. SNC

Identificativi Catastali:

Sezione:
Foglio: 7
Particella: 177
Subalterno: 23

Compilata da:
Rapagnani Lorenzo
Iscritto all'albo:
Geometri

Prov. Vicenza

N. 2013

Scheda n. 1

Scala 1:200



PIANO SECONDO

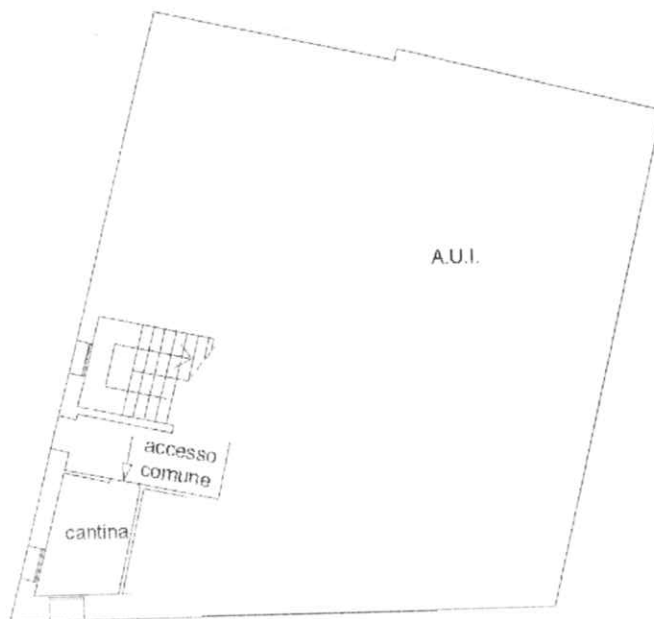

PIANO TERRA

H 2.61

Ultima Planimetria in atti

Catasto dei fabbricati - Situazione al 19/04/2010 - Comune di MARANO VICENTINO (912) - Foglio: 7 Particella: 177 - Subalterno 23 - VIA GIACOMO PUCCINI SNC piano: 1-2;

**Agenzia del Territorio
CATASTO FABBRICATI
Ufficio Provinciale di
Vicenza**

Dichiarazione protocollo n. VI0390011 del 13/11/2008

Planimetria di u.i.u. in Comune di Marano Vicentino

Via Giacomo Puccini

civ. SNC

Identificativi Catastali:

Sezione:
Foglio: 7
Particella: 177
Subalterno: 29

Compilata da:
Rapagnani Lorenzo
Iscritto all'albo:
Geometri

Prov. Vicenza

N. 2013

Scheda n. 1 Scala 1:200

Catasto dei fabbricati - Situazione al 19/04/2010 - Comune di MARANO VICENTINO (9127) - Foglio: 7 Particella: 177 - Subalterno 29 - VIA GIACOMO PUCCINI SNC piano: T;

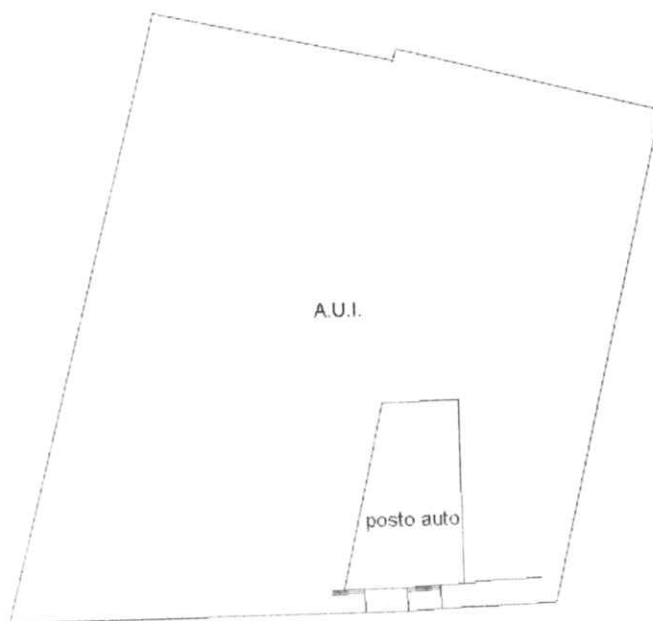

**PIANO TERRA
H 2.61**

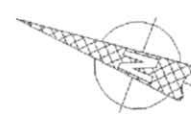

Ultima Planimetria in atti