

# ARCHITETTO Enrico Tadiotto

## ALLEGATO B PLANIMETRIA CATASTALE

Data presentazione: 01/09/1991 - Data: 15/04/2016 - n. VI0043322 - Richiedente CURATORE FALLI SPEROTTI GIUSEPPE

MODULARIO  
F. rog. rend. 481



MINISTERO DELLE FINANZE  
DIREZIONE GENERALE DEL CATASTO E DEI SS.TT.EE.  
**CATASTO EDILIZIO URBANO** (RDL 13-4-1939, n. 652)

MOD. BN (CE)

LIRE  
**250**

Planimetria di u.i.u. in Comune di ALTAVILLA VICINA via MONTE CORNO civ. 17

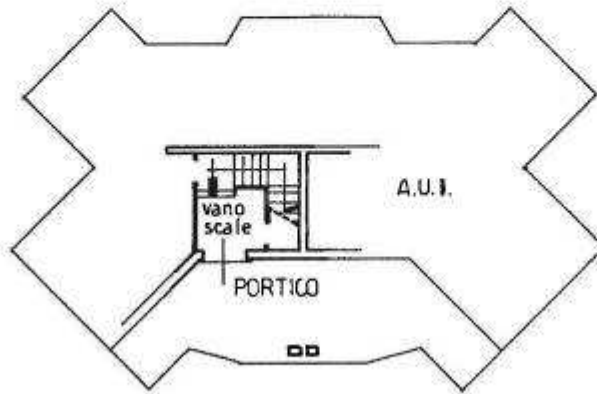

PIANTA PIANO TERRA

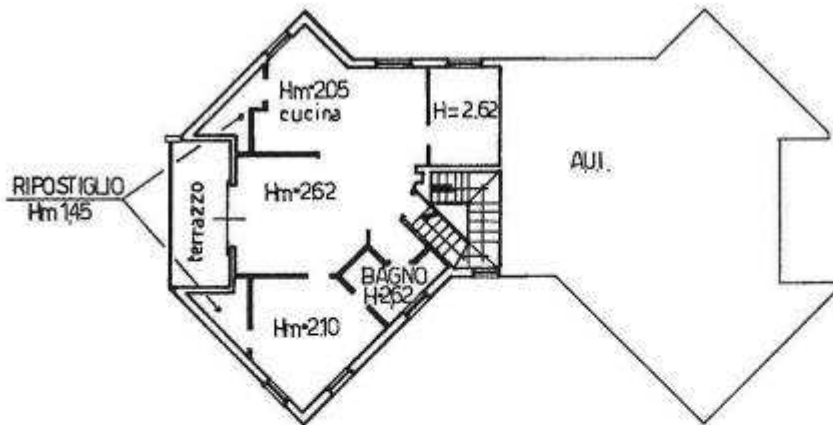

PIANTA PIANO SECONDO

ORIENTAMENTO



SCALA DI 1: 200

Catasto dei Fabbricati - Situazione al 15/04/2016 - Comune di ALTAVILLA VICENTINA(A231) - < Foglio: 12 Particella: 303 - Subaltemo 5 >

Dichiarazione di N.C. <input type="checkbox"/> Ulteriori dichiarazioni <input checked="" type="checkbox"/>	Compilata da: <u>GEOMETRA</u> <u>DANILO GRIGNOLO</u> <small>(Titolo, cognome e nome)</small>	RISERVATO ALL'UFFICIO
Data presentazione: <u>01/09/1991</u> - Data di: <u>15/04/2016</u> Tot. fogli: <u>1</u> - Formato di acq.: <u>A4</u> (210x296) - Fogli di: <u>VICENZA</u> n. <u>303</u> sub. <u>5</u>	Richiedente: <u>CURATORE FALLI SPEROTTI GIUSEPPE</u> della provincia di <u>VICENZA</u>	