

LOTTO 2

N. C. E. U. UFFICIO TECNICO ERARIALE DI VICENZA

PROF. DI ROMANO D'EZZELINO

PAG. 111 A

DENUNCIA TIPO MAPPALE

ESTRATTO DI MAPPA

N. 333268 del 05.07.95

Scala 1:2500

N.C.T.			N.C.E.U.			
g.	A.I.	Mappe	Sez.	Fg.	A.I.	Mappe
21		460		21		460

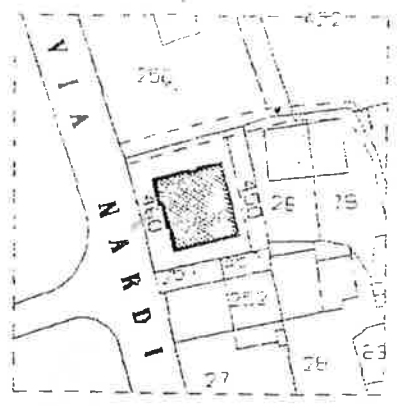

ELENCO SUBALTERNI

- Sub.1 - BENE COMUNE NON CENSIBILE AI SUB. 6-7-8 (parcheggio)
- Sub.2 - BENE COMUNE NON CENSIBILE AI SUB. 7-8 (vano scale)
- Sub.3 - BENE COMUNE NON CENSIBILE AI SUB. 4-5 (corte)
- Sub.4 - PORZIONE IN CORSO DI COSTRUZIONE p.St. p.T. p.1
- Sub.5 - PORZIONE IN CORSO DI COSTRUZIONE p.T.
- Sub.6 - MAGAZZINO ARTIGIANALE p.St. p.T.
- Sub.7 - UFFICIO p.1
- Sub.8 - UFFICIO p.1

DIMOSTRAZIONE DELLA SUDDIVISIONE IN SUBALTERNI

PIANO SOTTOSTRADA

PIANO TERRA

PIANO PRIMO

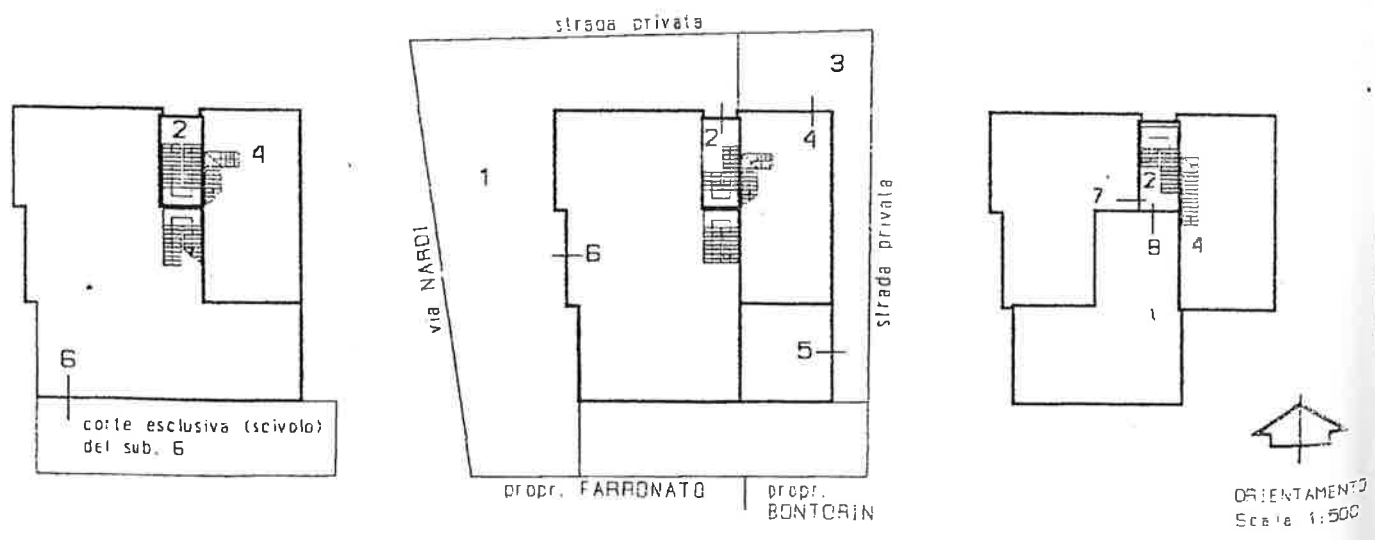

DATA: 26 OTT. 1995
 PROT. N.

IL TECNICO
[Signature]



LOTTO 2

MOD. AN (CEU)

MODULARIO
reg. veno 496



MINISTERO DELLE FINANZE
DIPARTIMENTO DEL TERRITORIO

CATASTO EDILIZIO URBANO (RDL 13-4-1939, n. 652)

L. 800

animetria di u.i.u. in Comune di ROMANO D'EZZELINO via NARDI civ.

PIANO TERRA h=3.00

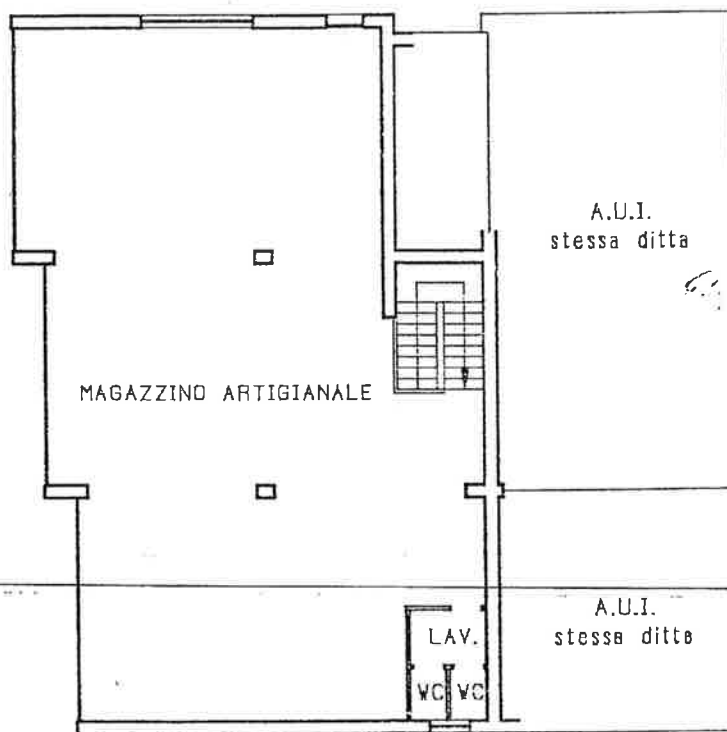

ORIENTAMENTO

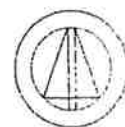

SCALA DI 1/200

Dichiarazione di N.C.
Denuncia di variazione

Compilata dal ARCH. BIANCHIN DANILLO
(Titolo, cognome e nome)

Identificativi catastali

Iscritto all'albo degli architetti

della provincia di VICENZA n. 112

data 26 OTT 1985 Firma *Riculli*

21

450 sub. 6



RISERVATO ALL'UFFICIO

PIANO SOTTOSTRADA h=3.00

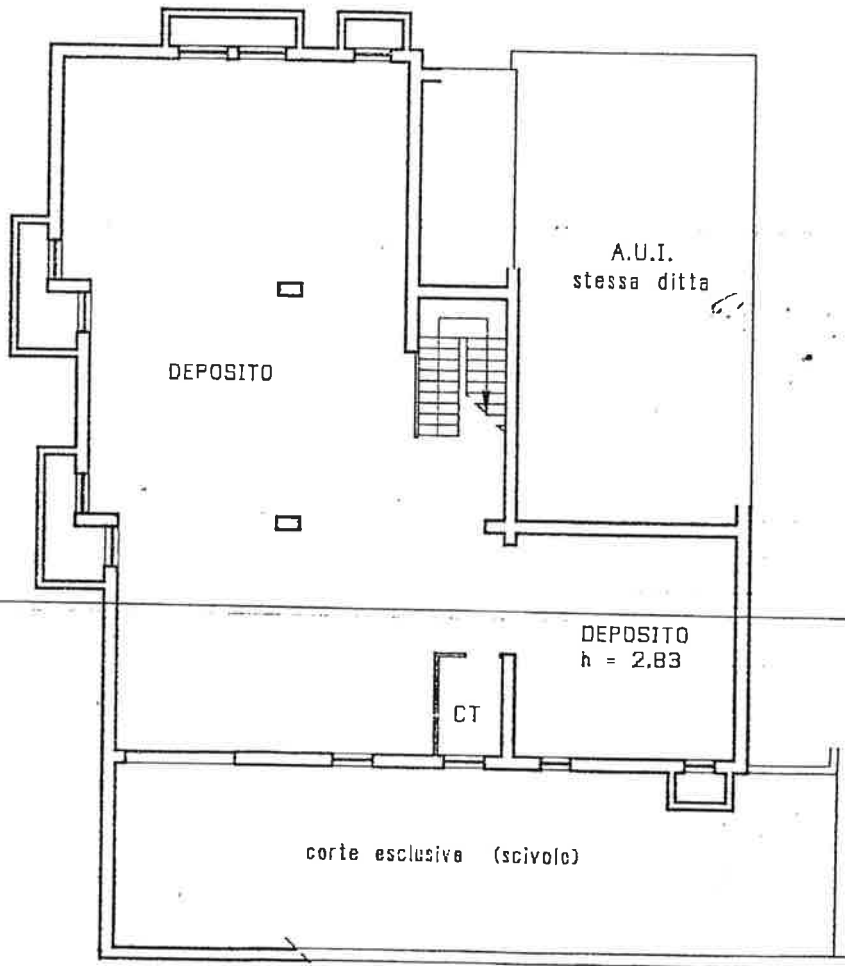

PROGETTO ARCHITETTICO DOTT. CARLO TOSCANO
ESSEDE OPERARI E CONSULENTI