



MODULARIO  
F. fig. rend. 487



MINISTERO DELLE FINANZE  
DIREZIONE GENERALE DEL CATASTO E DEI SS.TT.EE.  
**CATASTO EDILIZIO URBANO** (RDL 13-4-1939, n. 652)



MOD. BN (CEU)

LIRE  
500

Planimetria di u.i.u. in Comune di..... **COSTABISSARA** ..... via **RODOLFI** ..... civ.....

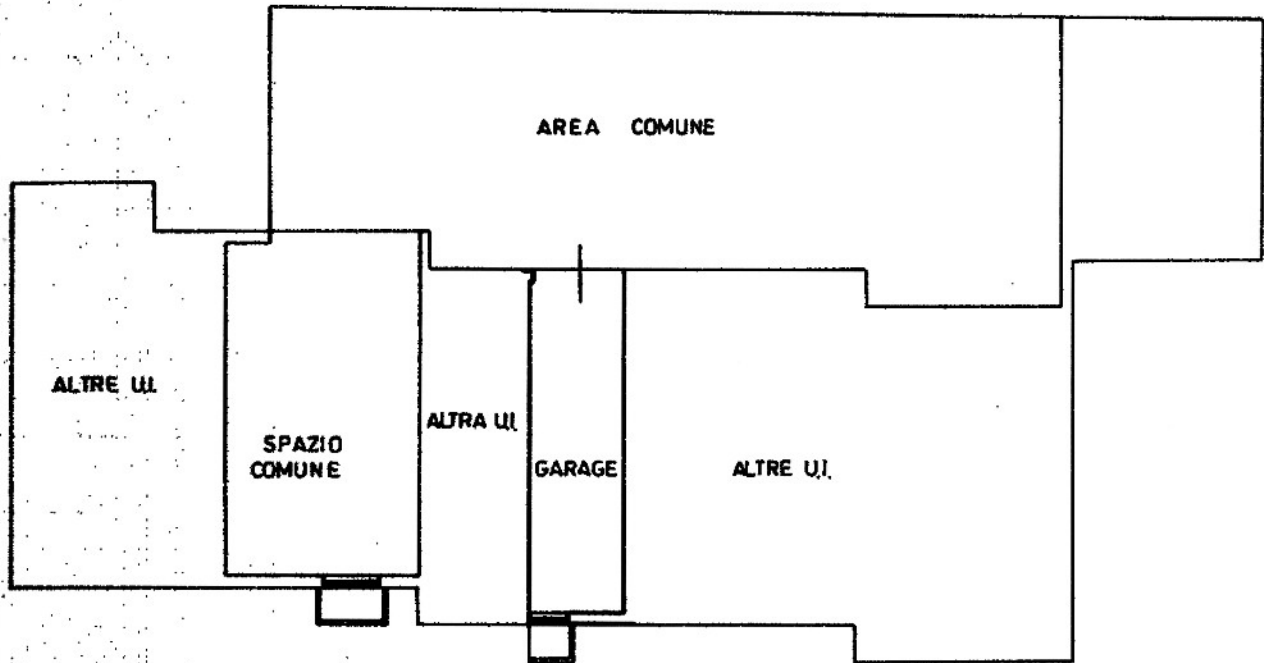

PIANTA PIANO INTERRATO  
H=250

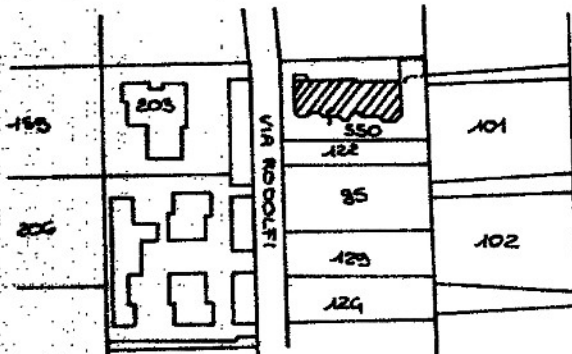

ESTRATTO DI MAPPA 1:2000  
COMUNE DI COSTABISSARA  
FG.13 MAPP. 550

ORIENTAMENTO

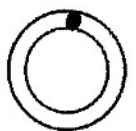

SCALA DI 1:200

Dichiarazione di N.C.   
Dichiarazione di variazione

Compilata dal **GEOM. SCALZOTTO GIORGIO**  
(Titolo, cognome e nome)

RISERVATO ALL'UFFICIO

Data presentazione: 13/10/1994 - Data: 19/04/2017 - n. T45828 - Richiedente: MLTMHL68D02A703M  
Foglio: 13 - Particella: 550 - Subalterno: 14 >  
Identificativi catastali: iscritto all'atto del **GEOMETRA**  
F. 1 - Formato di acquisizione: A4 (210x297) - Formato stampa richiesto: A4 (210x297)  
della provincia di **VICENZA** n. 672

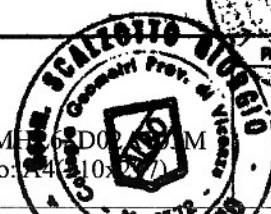

13 011. 1201

802356

Catasto dei Fabbricati - Situazione al 19/04/2017 - Comune di COSTABISSARA (D107) - < Foglio: 13 - Particella: 550 - Subalterno: 14 >  
Firmato da **GEOM. SCALZOTTO GIORGIO** - P.A. N. 04/19/2017 - F. 1 - M. 107 - P. 550 - S. 14

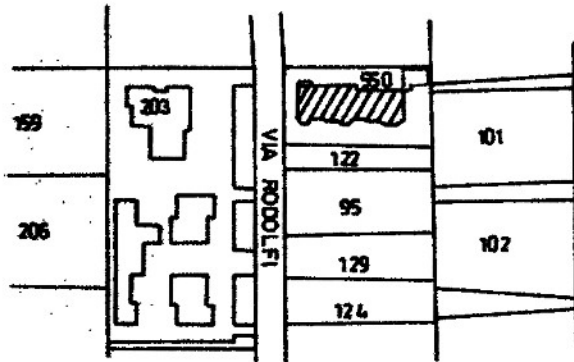

Scala 1:2000



Comune di COSTABISSARA  
Foglio 13-Mappale 550

Riferimento Tipo Mappale  
n° 2124 del 12/08/1994

**ELABORATO PLANIMETRICO**

scala 1: 500

- Sub.1- Bene comune non censibile (corte, accesso carrato e area di manovra, vani scale, vano contatori)
- Sub.2- Appartamento piano terra
- Sub.3- Appartamento piano terra
- Sub.4- Appartamento piano terra
- Sub.5- Appartamento piano terra
- Sub.6- Appartamento piano terra, primo + corte esclusiva
- Sub.7- Appartamento piano primo
- Sub.8- Appartamento piano primo
- Sub.9- Appartamento piano primo
- Sub.10- Appartamento piano primo
- Sub.11- Garage piano interrato
- Sub.12- Garage piano interrato
- Sub.13- Garage piano interrato
- Sub.14- Garage piano interrato
- Sub.15- Garage piano interrato
- Sub.16- Garage piano interrato
- Sub.17- Garage piano interrato
- Sub.18- Garage piano interrato
- Sub.19- Garage piano interrato

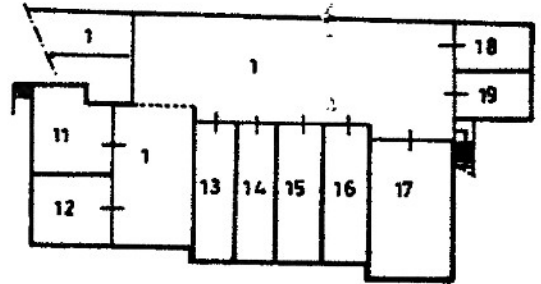

PIANTA PIANO INTERRATO

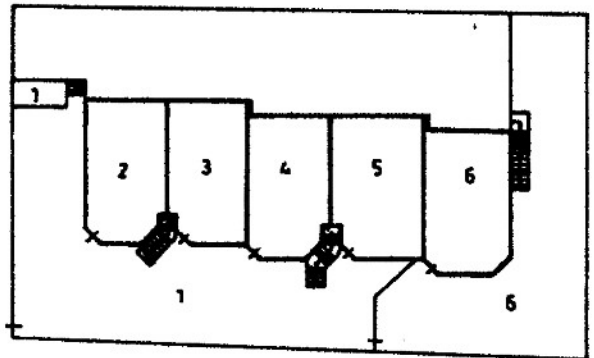

PIANTA PIANO TERRA

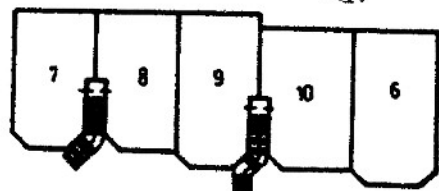

PIANTA PIANO PRIMO

Planimetria in atti

UFFICIO TECNICO ERARIALE  
VICENZA

del 13/04/1994  
IL FUNZIONARIO ADDETTO

Direzione Provinciale di Vicenza

Ufficio Provinciale - Territorio

Servizi Catastali

Comune di: COSTABISSARA

Ufficio Subalterni

**ACCERTAMENTO DELLA PROPRIETA IMMOBILIARE URBANA**
**ELENCO DEI SUBALTERNI ASSEGNATI**

Comune		Sezione		Foglio	Particella		Tipo mappale	del:
COSTABISSARA				13	550			
Sub	UBICAZIONE via/piazza	n°civ	Piani	Scala	Int.	DESCRIZIONE		
1	VIA F. RODOLFI		S1-T			Partita speciale A		
2	VIA F. RODOLFI		T			A03 ABITAZIONI DI TIPO ECONOMICO		
3	VIA F. RODOLFI		T			A03 ABITAZIONI DI TIPO ECONOMICO		
4	VIA F. RODOLFI		T			A03 ABITAZIONI DI TIPO ECONOMICO		
5	VIA F. RODOLFI		T			A03 ABITAZIONI DI TIPO ECONOMICO		
6	VIA F. RODOLFI		T-1			A03 ABITAZIONI DI TIPO ECONOMICO		
7	VIA F. RODOLFI		1			A03 ABITAZIONI DI TIPO ECONOMICO		
8	VIA F. RODOLFI		1			A03 ABITAZIONI DI TIPO ECONOMICO		
9	VIA F. RODOLFI		1			A03 ABITAZIONI DI TIPO ECONOMICO		
10	VIA F. RODOLFI		1			A03 ABITAZIONI DI TIPO ECONOMICO		
11	VIA F. RODOLFI		S1			C06 STALLE, SCUDERIE, RIMESSE ED AUTORIMESSE		
12	VIA F. RODOLFI		S1			C06 STALLE, SCUDERIE, RIMESSE ED AUTORIMESSE		
13	VIA F. RODOLFI		S1			C06 STALLE, SCUDERIE, RIMESSE ED AUTORIMESSE		
14	VIA F. RODOLFI		S1			C06 STALLE, SCUDERIE, RIMESSE ED AUTORIMESSE		
15	VIA F. RODOLFI		S1			C06 STALLE, SCUDERIE, RIMESSE ED AUTORIMESSE		
16	VIA F. RODOLFI		S1			C06 STALLE, SCUDERIE, RIMESSE ED AUTORIMESSE		
17	VIA F. RODOLFI		S1			C06 STALLE, SCUDERIE, RIMESSE ED AUTORIMESSE		
18	VIA F. RODOLFI		S1			C06 STALLE, SCUDERIE, RIMESSE ED AUTORIMESSE		
19	VIA F. RODOLFI		S1			C06 STALLE, SCUDERIE, RIMESSE ED AUTORIMESSE		

Unità immobiliari n. 19

Tributi erariali: 0,00

Visura telematica

Codice Fiscale Validato in Anagrafe Tributaria

