

Agenzia del Territorio
CATASTO FABBRICATI
Ufficio Provinciale di
Vicenza

ELABORATO PLANIMETRICO
Compilato da:
Rapagnani Lorenzo
Iscritto all'albo:
Geometri
Prov. Vicenza N. 2013

Comune di Marano Vicentino
Foglio: 7 Particella: 177

Protocollo n. VI0390011 del 13/11/2008
Tipo Mappale n. del

Dimostrazione grafica dei subalterni Scala 1 : 500

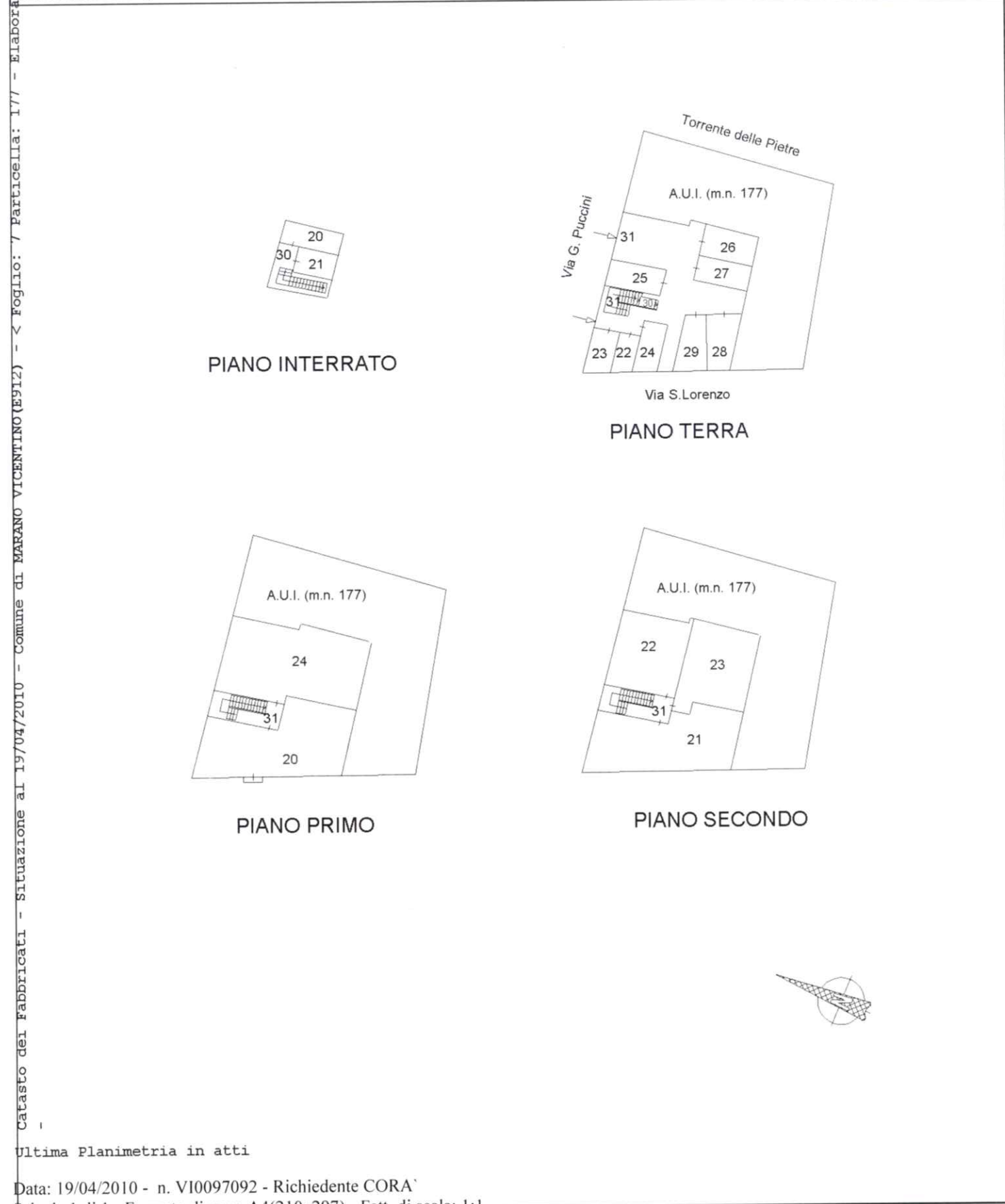

PIANO INTERRATO

PIANO TERRA

PIANO PRIMO

PIANO SECONDO

Ultima Planimetria in atti

Agenzia del Territorio
CATASTO FABBRICATI
Ufficio Provinciale di
Vicenza

Identificativi Catastali:

Sezione:

Foglio: 7

Particella: 177

Subalterno: 24

Compilata da:
Rapagnani Lorenzo

Iscritto all'albo:
Geometri

Prov. Vicenza

N. 2013

Scheda n. 1

Scala 1:200

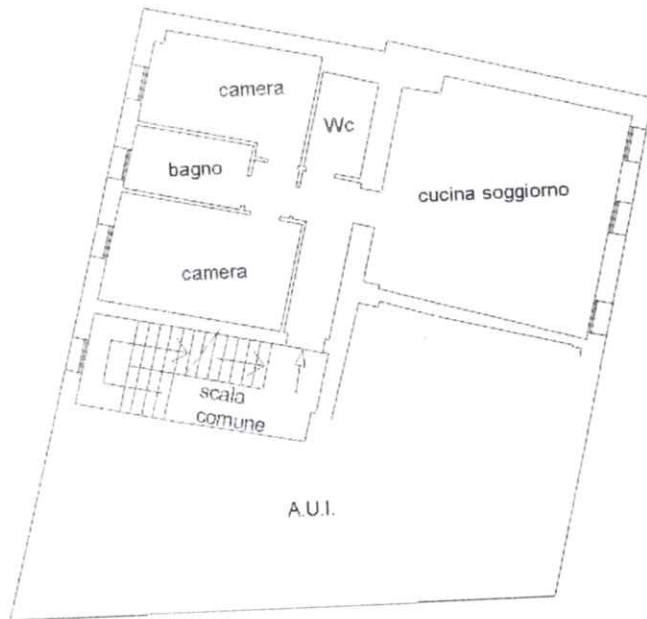

PIANO PRIMO
H = 2.70

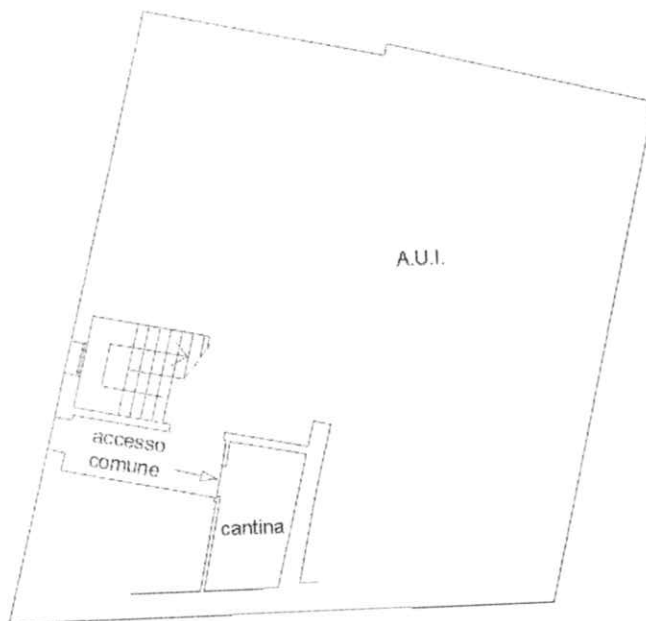

PIANO TERRA
H 2.61

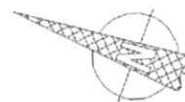

Ultima Planimetria in atti

Catasto dei Fabbricati - Situazione al 19/04/2010 - Comune di MARANO VICENTINO (E912) - Foglio: 7 Particella: 177 - Subalterno 24 - VIA GIACOMO PUCCINI SNC piano: T-1;

**Agenzia del Territorio
CATASTO FABBRICATI
Ufficio Provinciale di
Vicenza**

Dichiarazione protocollo n. VI0390011 del 13/11/2008

Planimetria di u.i.u. in Comune di Marano Vicentino

Via Giacomo Puccini

civ. SNC

Identificativi Catastali:

Sezione:

Foglio: 7

Particella: 177

Subalterno: 27

Compilata da:
Rapagnani Lorenzo

Iscritto all'albo:
Geometri

Prov. Vicenza

N. 2013

Scheda n. 1

Scala 1:200

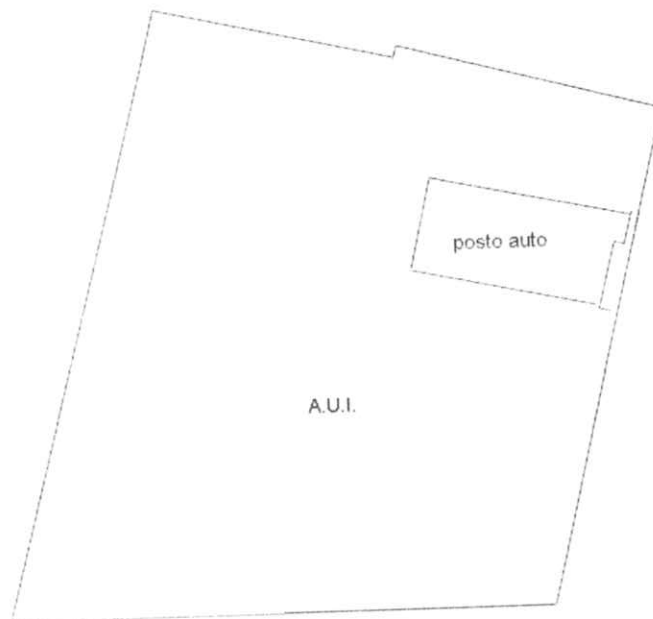

**PIANO TERRA
H 2.61**

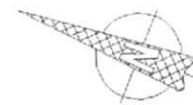

Catasto dei fabbricati - Situazione al 19/04/2010 - Comune di MARANO VICENTINO (E912) - Foglio: 7 Particella: 177 - Subalterno 27 - VIA GIACOMO PUCCINI SNC piano: I;

Ultima Planimetria in atti