

TRIBUNALE DI VICENZA

ESECUZIONI IMMOBILIARI

PROCEDIMENTO N°: *240/2014 R.G.*
GIUDICE: *DOTT.SSA SARA PITINARI*
ESPERTO: *SIMONE BUCCO GEOMETRA*
PROCEDURA ESECUTIVA PROMOSSA DA: _____
CONTRO: _____

LOTTO N. 1

ALLEGATO N° 6

RILIEVO DELLO STATO ATTUALE DEL FABBRICATO

RILIEVO DELLO STATO ATTUALE



PIANTA PIANO TERRA

Scala 1:100

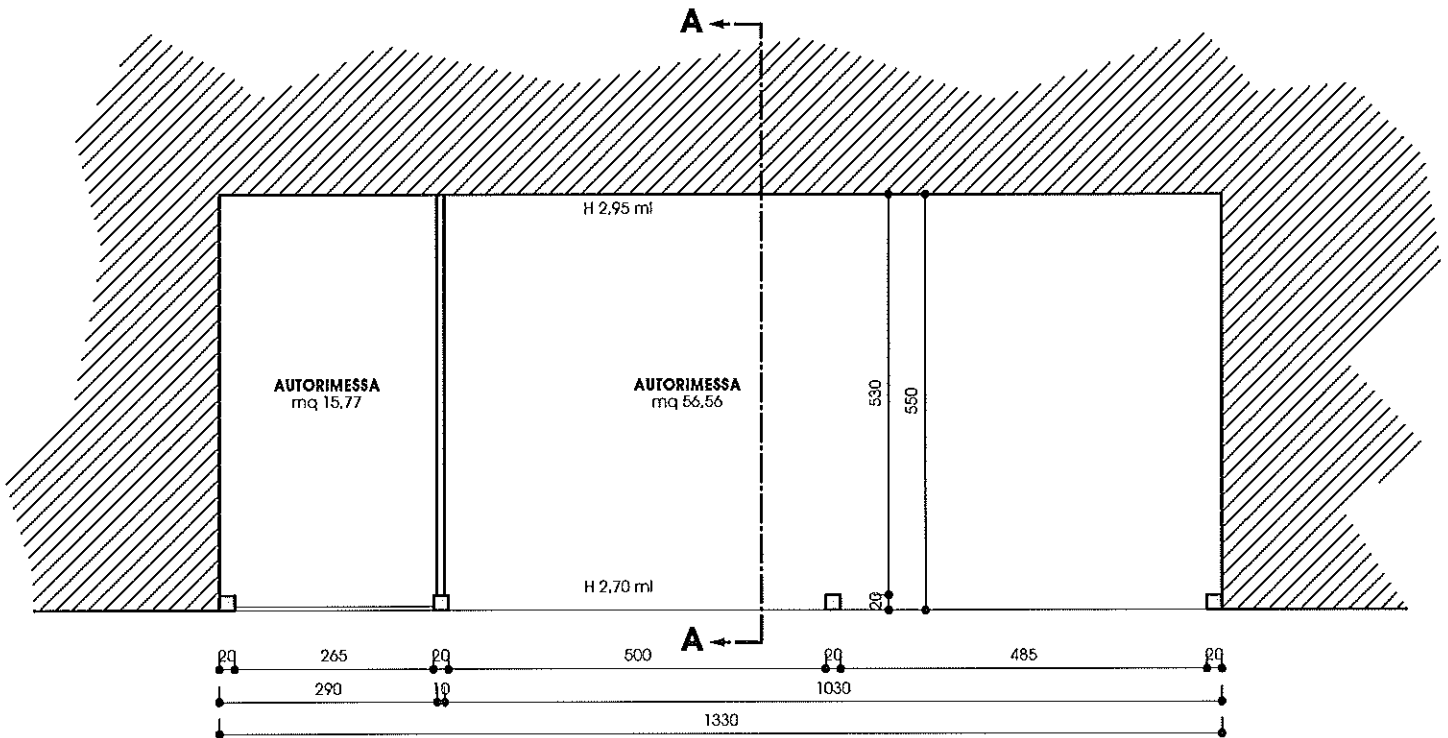

PROSPETTO NORD

Scala 1:100

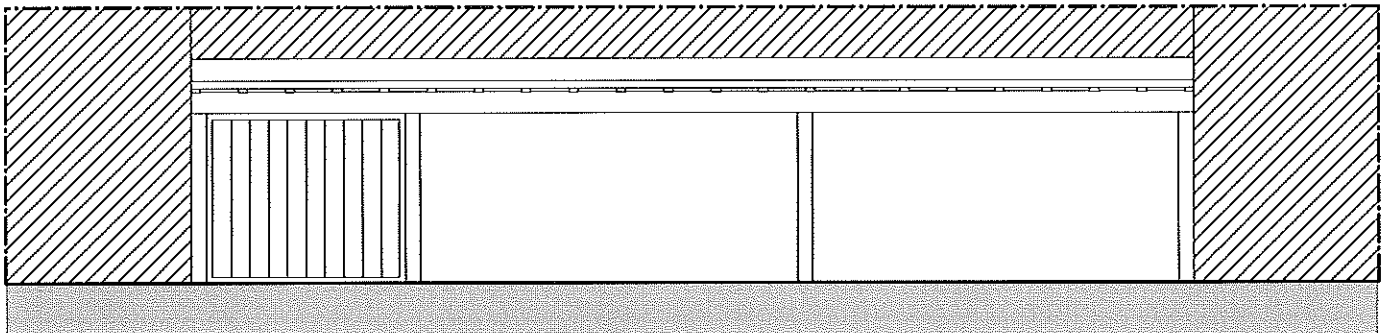

SEZIONE A-A

Scala 1:100

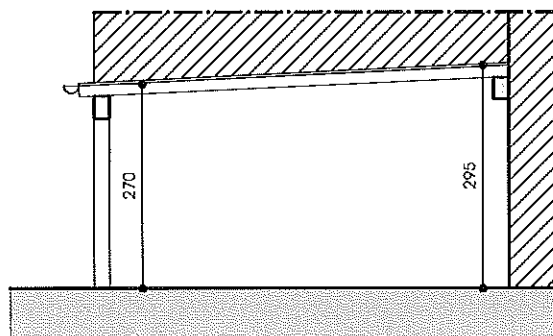

RILIEVO DELLO STATO ATTUALE



PIANTA PIANO INTERRATO Scala 1:100

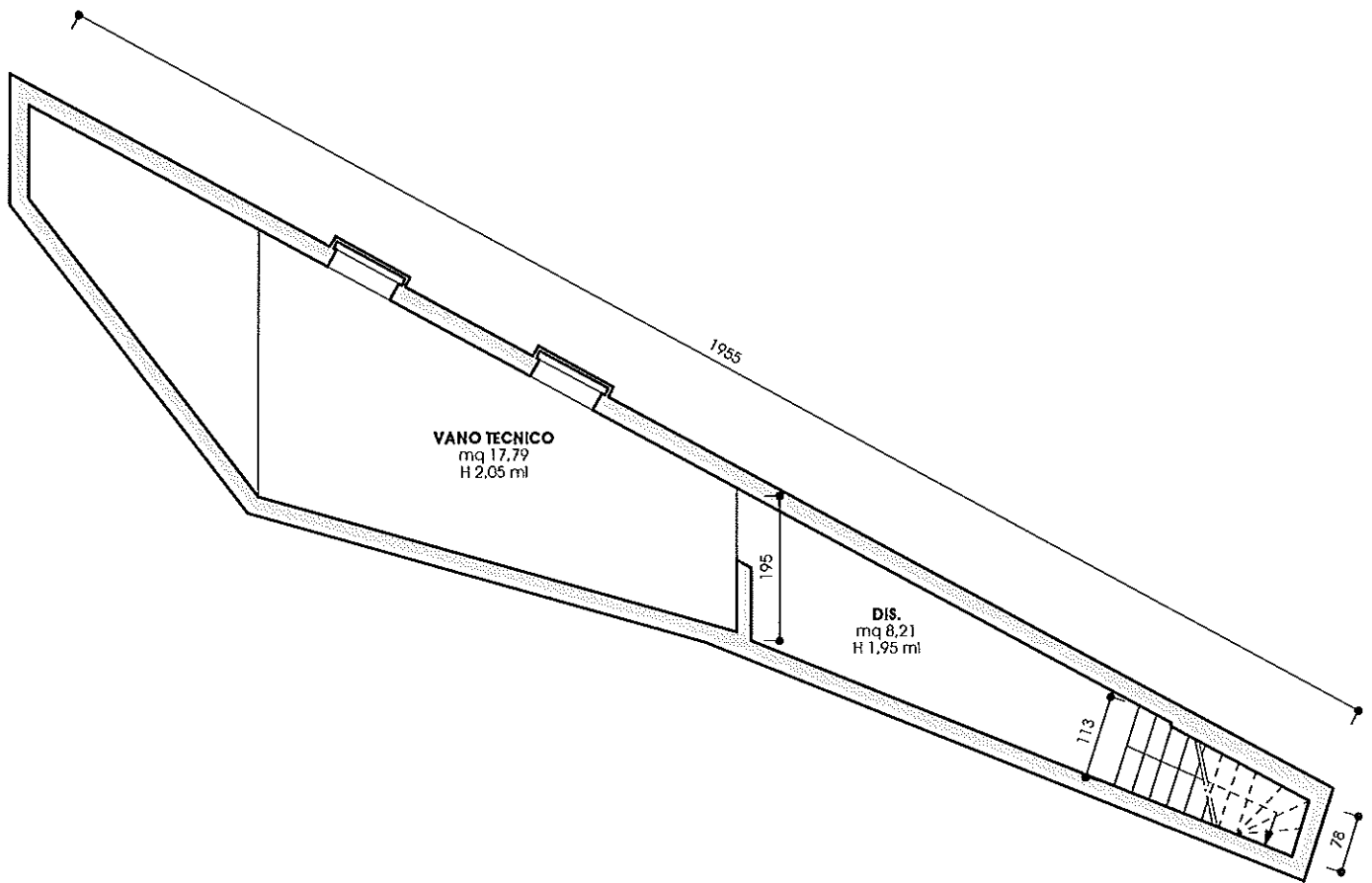

RILIEVO DELLO STATO ATTUALE



PIANTA PIANO TERRA Scala 1:100

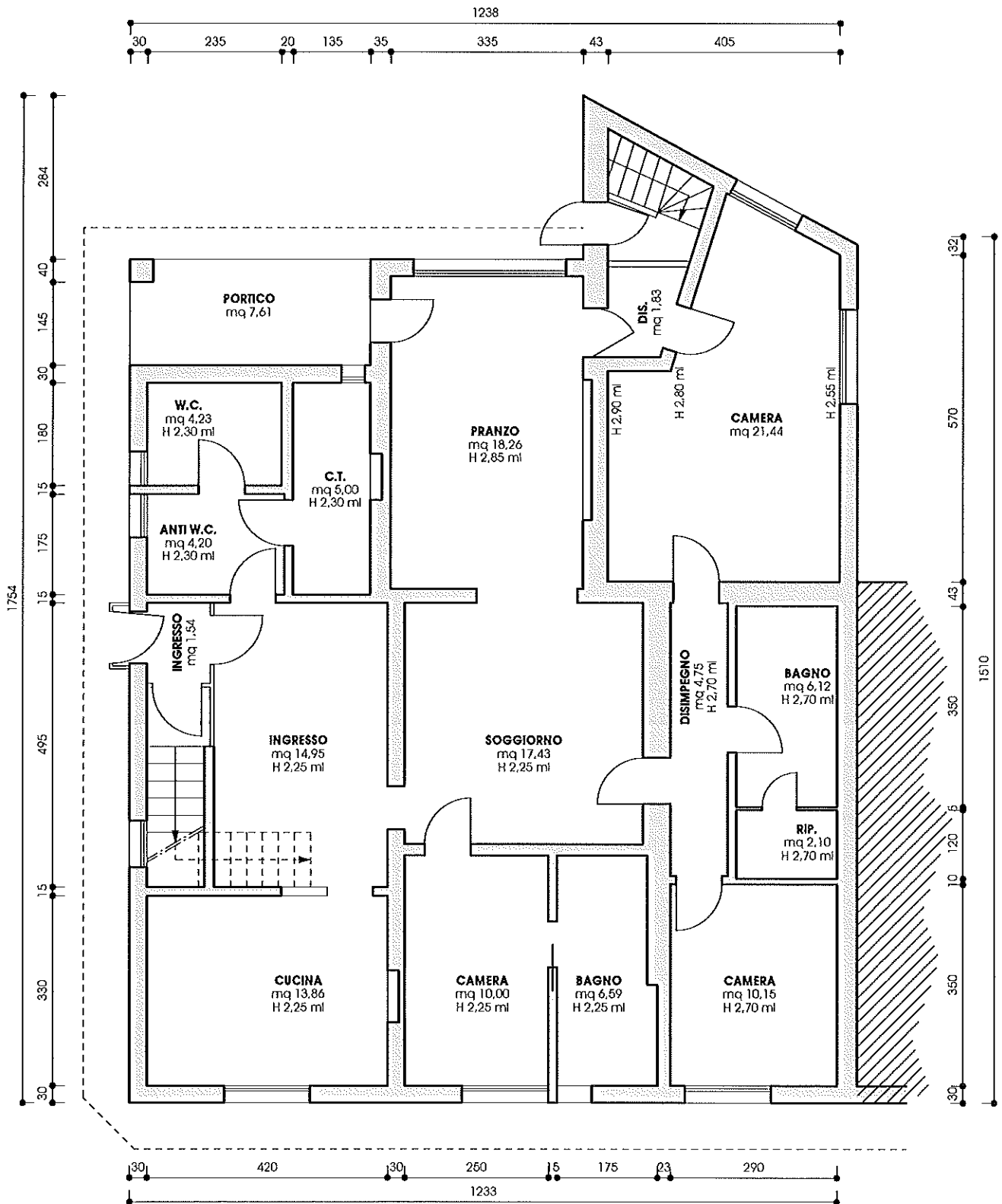

RILIEVO DELLO STATO ATTUALE



PIANTA PIANO PRIMO

Scala 1:100

