

RILIEVO DELLO STATO ATTUALE

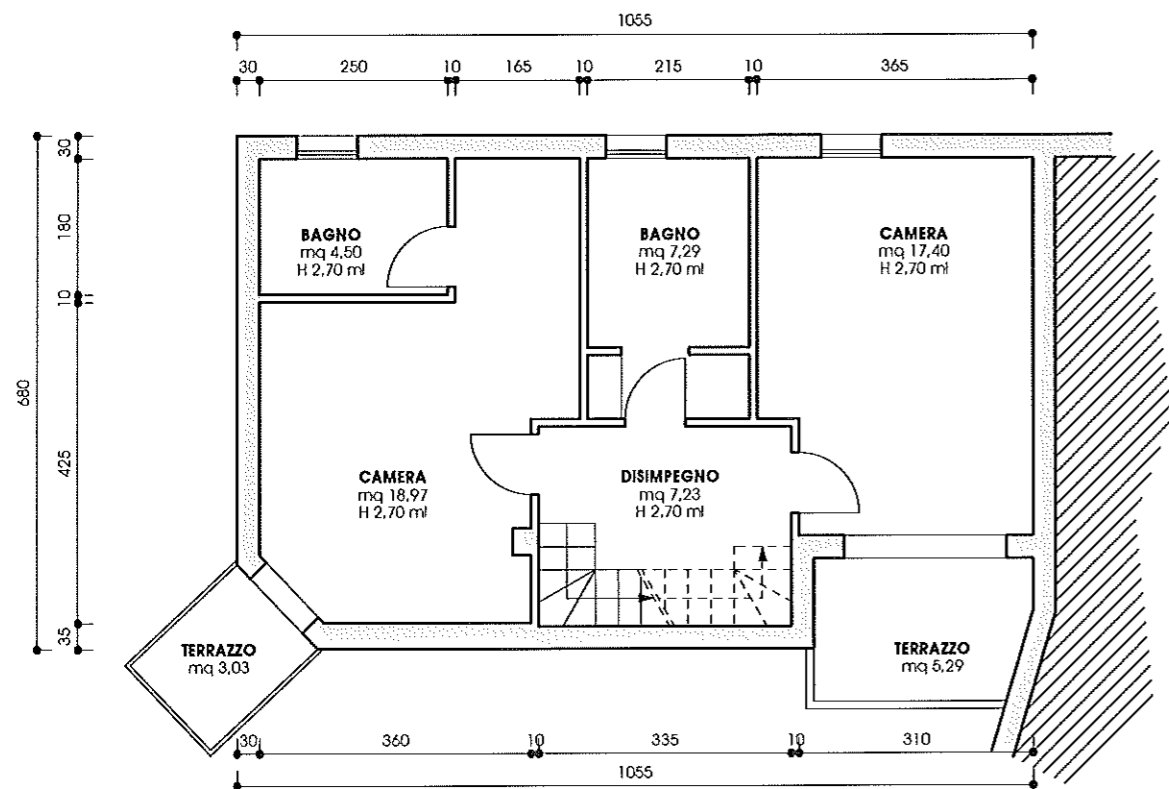

PIANTA PIANO SECONDO

Scala 1:100



PIANTA PIANO INTERRATO

Scala 1:100

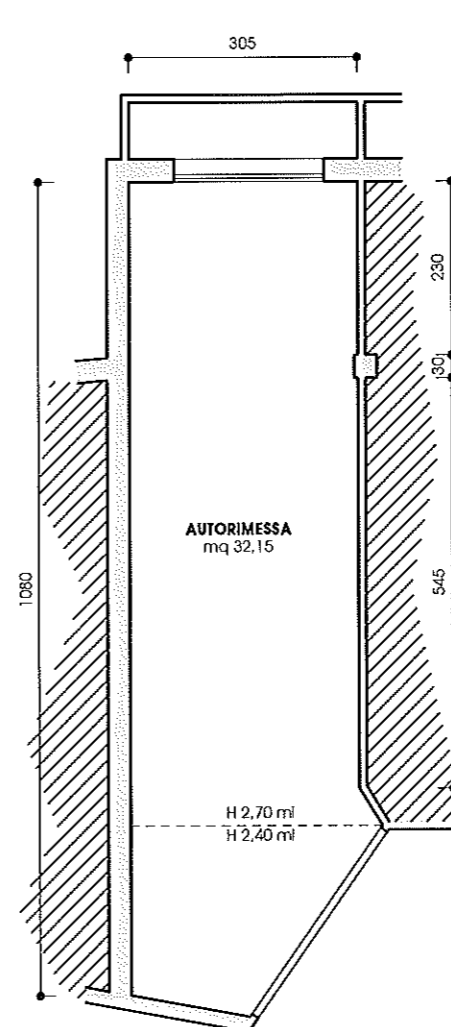

PIANTA PIANO INTERRATO

Scala 1:100

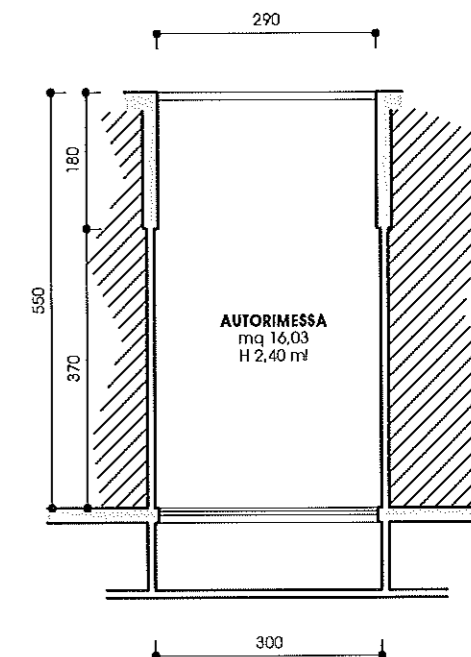

PIANTA PIANO TERZO

Scala 1:100

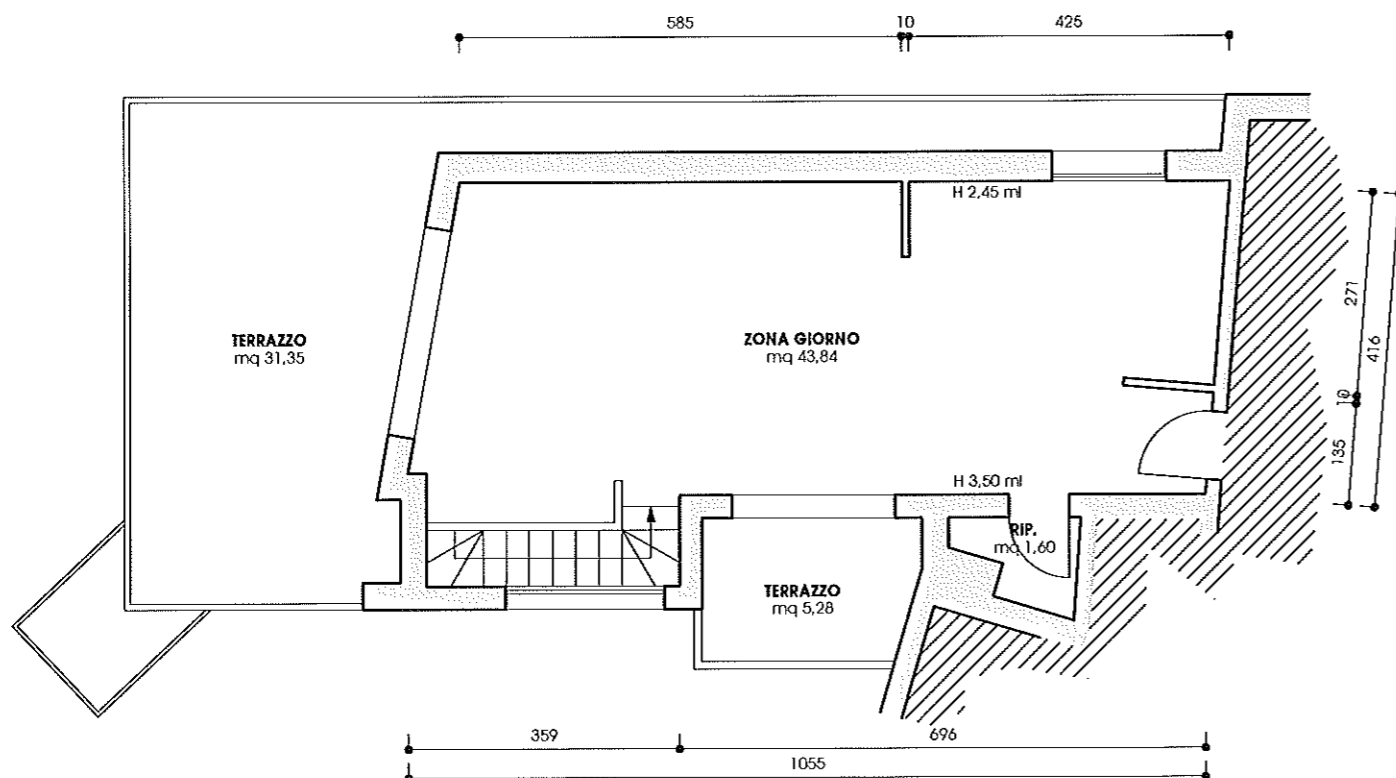

MODULARIO
F. rig rend 497



MINISTERO DELLE FINANZE
DIPARTIMENTO DEL TERRITORIO
CATASTO EDILIZIO URBANO (RDL 13-4-1939, n. 652)

MOD. BN (CEU)

LIRE
500

Planimetria di u.i.u. in Comune di...VICENZA..... via ...BORGO CASALE..... civ.....

PIANO INTERRATO h=240

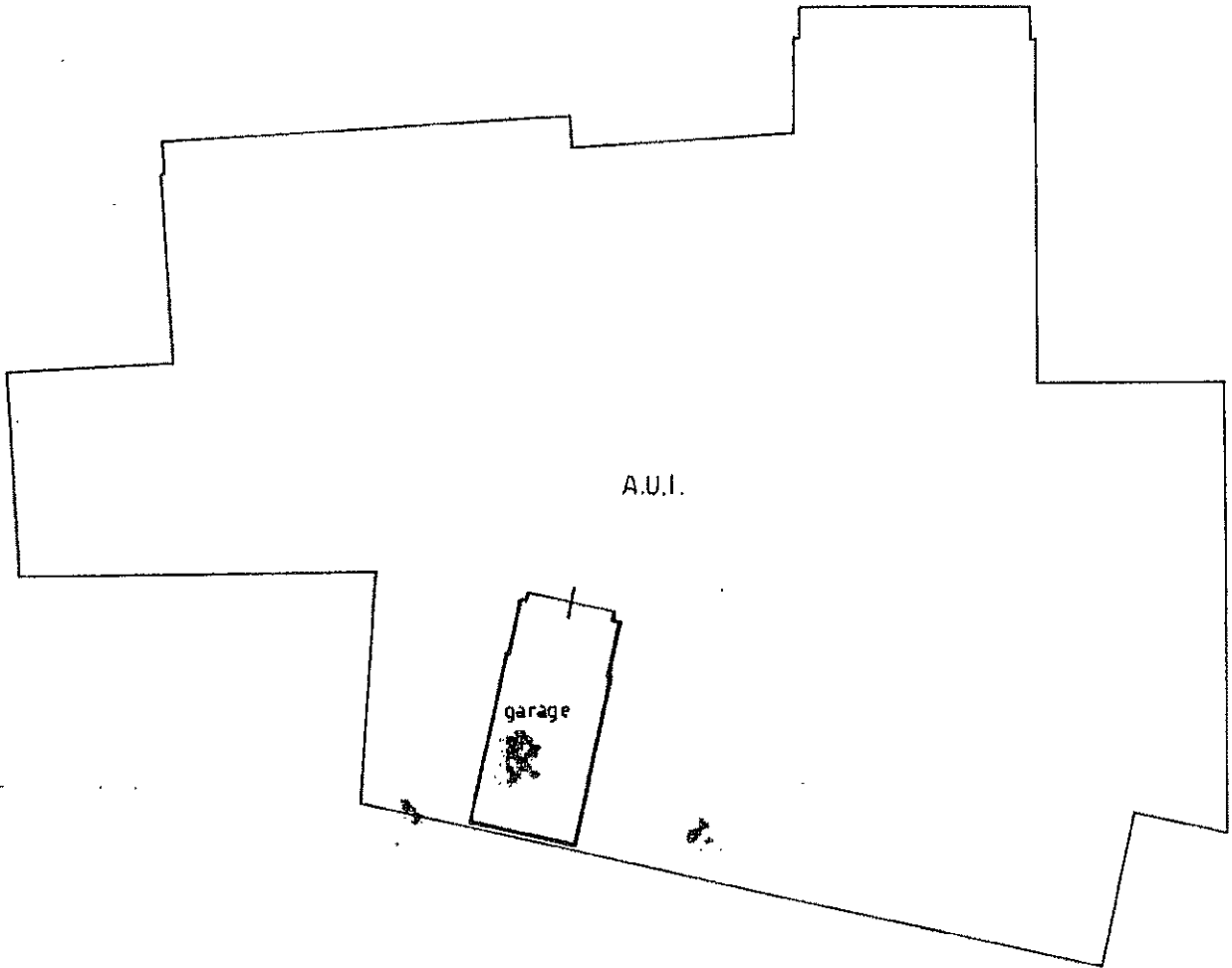

ORIENTAMENTO

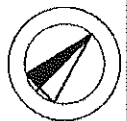

SCALA DI 1: 200



RISERVATO ALL'UFFICIO

3687
24 APR. 1996

Catasto dei fabbricati - Situazione al 09/05/2016 - Comune di VICENZA (I.840) - Foglio: 8 - Particella: 222 - Subalterno: 13 >
BORGO CASALE Piano: S1

Dichiarazione di N.C.

Ultima comunicazione

Data presentazione: 24/04/1996 - Data: 09/05/2016 - n. T2676 - Richiedente: BCCSMN73C20E970N

Totale schede: 1 - Formato di acquisizione: A4(210x297) - Formato stampa catastale: A4(210x297)

n. 222 sub. 13 della provincia di VICENZA n. 265

data Firma

Compilata dal
(Titolo, cognome e nome)
ORSANELLI arch. ROBERTO

RISERVATO ALL'UFFICIO

MODULARIO
F. rig. rend. 497



MINISTERO DELLE FINANZE

DIPARTIMENTO DEL TERRITORIO

CATASTO EDILIZIO URBANO (RDL 13-4-1939, n. 652)

MOD. BN (CEU)

LIRE
500

Planimetria di u.i.u. in Comune di VICENZA via BORGO CASALE civ.

PIANO INTERRATO h=240

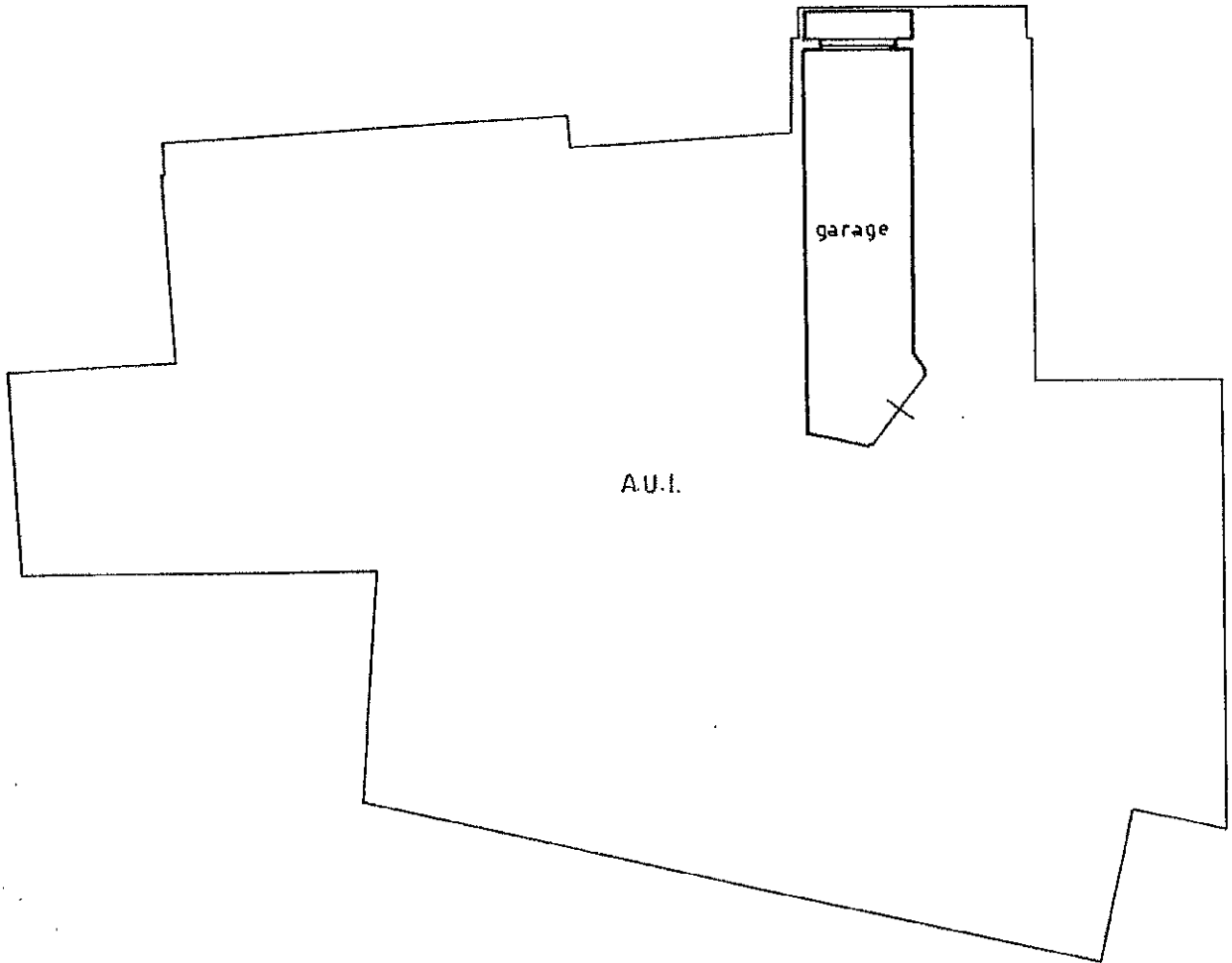

10 metri

ORIENTAMENTO

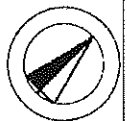

SCALA DI 1: 200

Catasto dei Fabbricati - Situazione al 09/05/2016 - Comune di VICENZA (I.840) - Foglio: 8 - Particella: 222 - Subalterno: 19

Dichiarazione di N.C.
Ultima planimetria

Compilata dal
(Titolo, cognome e nome)

ORSANELLI arch. ROBERTO

RISERVATO ALL'UFFICIO

3687

Data presentazione: 24/04/1996 - Data: 09/05/2016 - n. T2677 - Richiedente: BCCSMN73C20E970N

Totale sched. 1 - Formato di acquisizione: A4(210x297) - Formato stampa richiesto: A4(210x297)

della provincia di VICENZA n. 295

24 APR. 1996

n. 222 sub. 19

data

Firma

MODULARIO
Fig. rend. 497



MINISTERO DELLE FINANZE
DIPARTIMENTO DEL TERRITORIO

CATASTO EDILIZIO URBANO (RDL 13-4-1939, n. 652)

MOD. BN (CEU)

LIRE
500

Planimetria di u.i.u. in Comune di VICENZA via BORGO CASALE civ.

PIANO SECONDO h=270

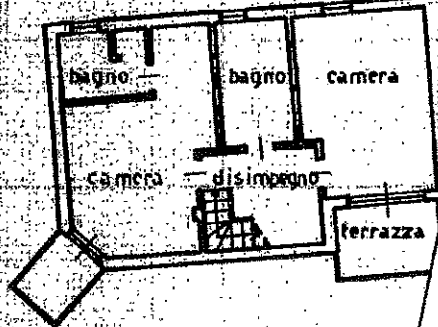

A.U.I.

PIANO TERZO h=296

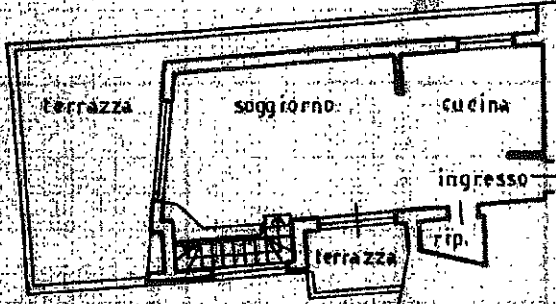

A.U.I.

ORIENTAMENTO



SCALA DI 1/200

Dichiarazione di N.C.
Contiene variazione

Compilata dal
(Titolo, cognome e nome)
ORSANELLI arch. ROBERTO

RISERVATO ALL'UFFICIO

Presentazione: 24/04/1996 - Data: 09/05/2016 - n. T2675 - Richiedente: BCCSMN73C20E970N
Iscritto all'albo degli architetti n. 705 della provincia di VICENZA

3684

24 APR. 1996



data Firma