

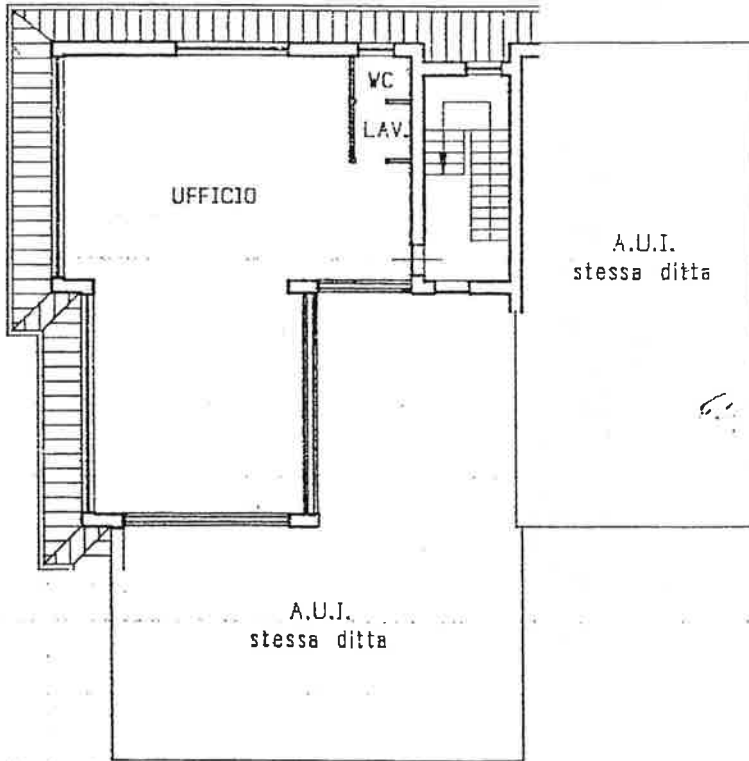

Planimetria di u.i.u. in Comune di ROMANO D'EZZELINO, via NARDI civ.

PIANO PRIMO h=2.80



ORIENTAMENTO

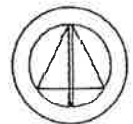

SCALA DI 1:200

Dichiarazione di N.C.
Denuncia di variazione

Compilata da ARCH. BIANCHIN DANILO
(Titolo, cognome e nome)

Iscritto all'albo degli architetti
della provincia di VICENZA 1 n. 112
data Firma *[Signature]*



RISERVATO ALL'UFFICIO

Identificativi catastali
F. 21
n. 460 sub. 7

LOTTO 3



LIRE
500

Planimetria di u.i.u. in Comune di ROMANO D'EZZELINO via NARDI..... civ.....

PIANO PRIMO h=2.80

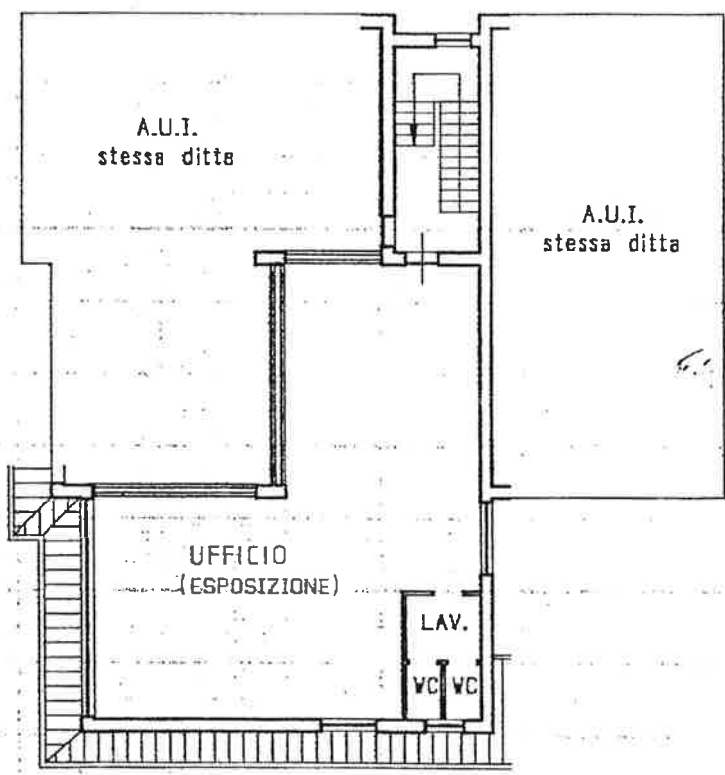

ORIENTAMENTO



SCALA DI 1:200

Dichiarazione di N.C.
Denuncia di variazione

Compilata dal ARCH. BIANCHIN DANILLO
(Titolo, cognome e nome)

RISERVATO ALL'UFFICIO

Identificativi catastali
F. 21
n. 460 sub. B

Iscritto all'albo degli architetti
della provincia di VICENZA n. 112
data 26 OTT. 1995 rma *Dianillo*



Dichiarazione di variazione
Identificativi catastali
F. 21
n. 460