

**Agenzia del Territorio
CATASTO FABBRICATI
Ufficio Provinciale di
Vicenza**

ELABORATO PLANIMETRICO	
Compilato da: Lotto Giuseppe	
Iscritto all'albo: Geometri	
Prov. Vicenza	N. 1995

Comune di Grisignano Di Zocco	Protocollo n. VI0203549 del 09/05/2011
Sezione: Foglio: 4 Particella: 389	Tipo Mappale n. del
Dimostrazione grafica dei subalterni Scala 1 : 500	

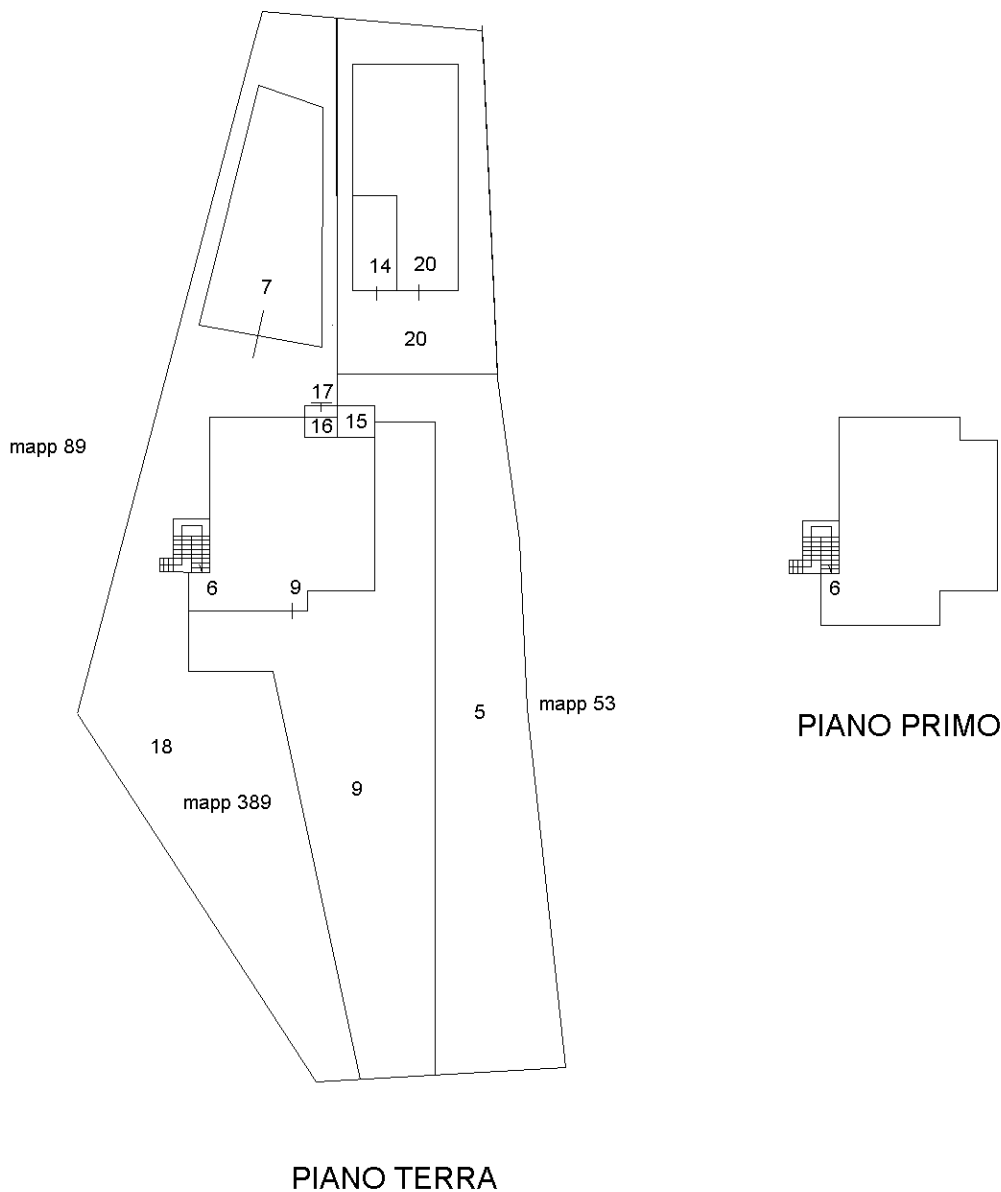

Catasto dei Fabbricati - Situazione al 27/11/2015 - Comune di GRISIGNANO DI ZOCCO (E184) - Foglio: 4 - Particella: 389 - Elaborato planimetrico

Ultima planimetria in atti

Agenzia del Territorio
CATASTO FABBRICATI
Ufficio provinciale di
Vicenza

Dichiarazione protocollo n. 000376859 del 04/12/2002
Planimetria di u.i.u. in Comune di Grisignano Di Zocco
Via Stazione

civ. 30

Identificativi Catastali:
Sezione: 4
Foglio: 4
Particella: 389
Subalterno: 9

Compilata da:
Lotto Giuseppe
Iscritto all'albo:
Geometri
Prov. Vicenza
N. 1995

Scheda n. 1 - Scala 1:200

Ultima planimetria in atti

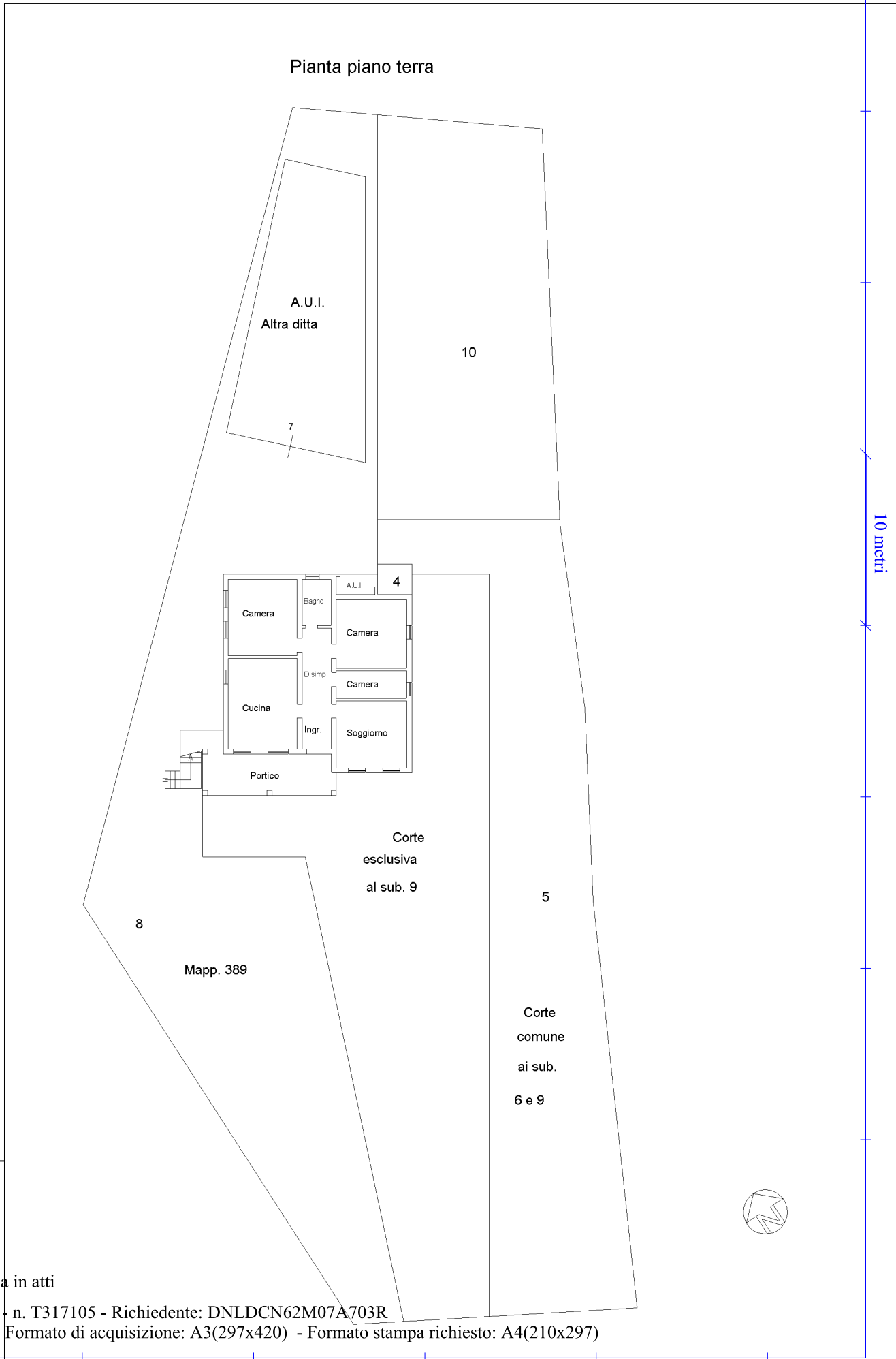

**Agenzia del Territorio
CATASTO FABBRICATI
Ufficio Provinciale di
Vicenza**

Dichiarazione protocollo n. VI0307955 del 02/11/2010

Planimetria di u.i.u. in Comune di Grisignano Di Zocco

Via Stazione

civ. 30

Identificativi Catastali:

Sezione:

Foglio: 4

Particella: 389

Subalterno: 15

Compilata da:
Lotto Giuseppe

Iscritto all'albo:
Geometri

Prov. Vicenza

N. 1995

Scheda n. 1

Scala 1:200

Catasto dei Fabbricati - Situazione al 10/12/2015 - Comune di GRISIGNANO DI ZOCCO (E184) - Foglio: 4 - Particella: 389 - Subalterno: 15
VIA STAZIONE n. 30 piano: T;

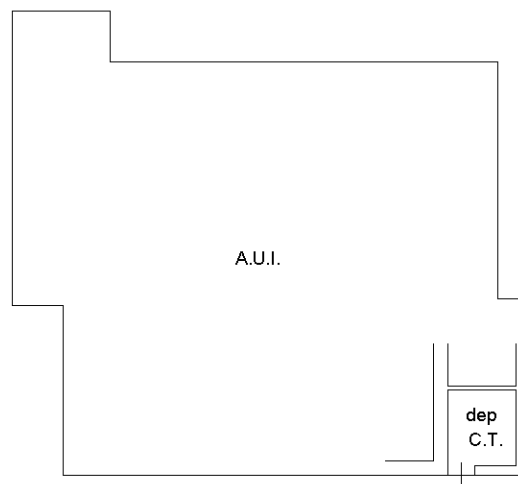

PIANO TERRA
H. 250

10 metri

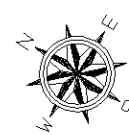

Ultima planimetria in atti