

UMI 1

E1 - Variante in c.o. al PdC 29/2006 del 16/02/2006 - **06/02/2007**

E2 - Agibilita' Prot. 3999 ,prat. ed.7061, Reg. 29/2006

UMI 2/4

E3 - Variante in c.o. al PdC 33/2006 del 10/08/2006 - **06/02/2007**

E4 - Agibilita' Prot. 4000 ,prat. ed.7060, Reg. 33/2006

UMI 3

E5 - PdC n° 33/2006 del 23/02/2006

E6 - DIA per opere interne del **09/03/2010**

E7 - Agibilita' Prot. 4000 ,prat. ed.7060, Reg. 33/2006

UMI 5/6

E8 - Variante in c.o. al PdC 146/2006 del 10/08/2006 - **08/02/2007**

E9 - Agibilita' Prot. 4001 ,prat. ed.7059, Reg. 146/2006

**Relazione di stima del compendio costituito dai beni immobili:
fabbricati ad uso commerciale e residenziale siti in Via
Carlo Cattaneo, Rosa' - Vi**

Fg. 16 Mapp. 1086 sub 2, 17, 19, 20, 30, 44, 46

Fg. 16 Mapp. 1089 sub 2, 5, 6, 7, 8, 13, 14, 15, 17, 22, 26, 27, 28, 29, 30, 31, 33, 35

Fg. 16 Mapp. 1110 sub 3, 4, 9, 14, 15, 17, 20, 22, 23, 30, 38, 42

Fg. 16 Mapp. 1111 sub 19, 41

Fg. 16 Mapp. 1112 sub 2, 5, 6, 7, 8, 13, 14, 15, 18, 22, 26, 27, 29, 30, 31, 33, 35

Fg. 16 Mapp. 1114 sub 17,18, 39, 42

allegato E
Pratiche edilizie

**PROGETTO DI VARIANTE IN CORSO D'OPERA
PER LA COSTRUZIONE DI TRE EDIFICI A
DESTINAZIONE DIREZIONALE
COMMERCIALE E RESIDENZIALE**

(Permesso di costruire n° 212/2004 del 16/12/2004)
(Permesso di costruire variante in c.o. n° 29/2006 del 16/02/2006)

STRALCIO 1 U.M.I. 1 EDIFICI "A" - "B" - "C"

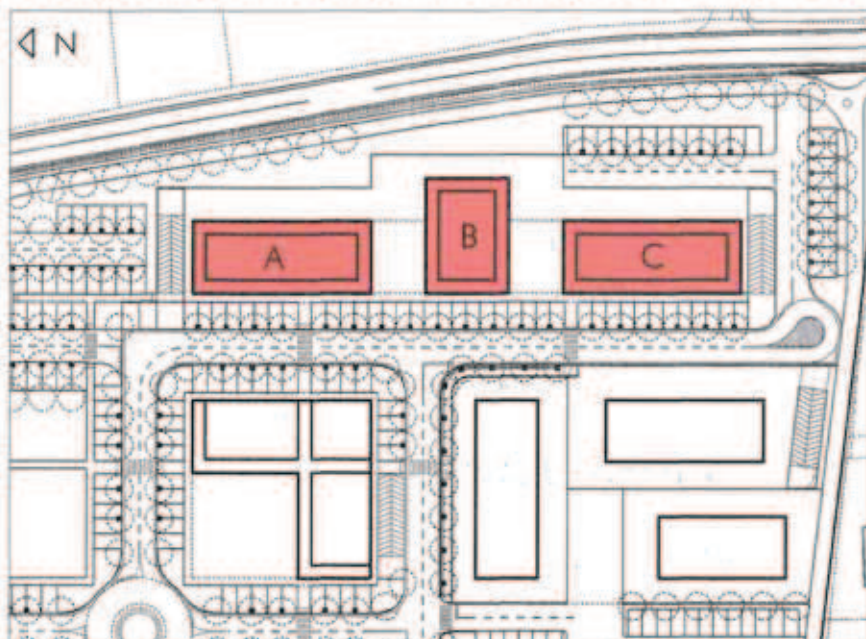

Ordine degli Architetti
Pianificatori, Paesaggisti e
Conservatori Provinciali di Vicenza
ARCHITETTO
Sezione An **VALENTINO IVANO
SEBELLIN**
n° 341

PRIMA AUTORIZZAZIONE
STRALCIO 1 U.M.I. 1
SECONDA AUTORIZZAZIONE
STRALCIO 1 U.M.I. 2 - 3 - 4
TERZA AUTORIZZAZIONE
STRALCIO 2 U.M.I. 5 - 6

VARIANTE U.M.I. 1 EDIFICI "A" - "B" - "C"

fase	tavola	data	scala	aggiornamento
UMI1	01	Febbraio 2007	1:2000	
			1:1000	
			1:500	

COMMITTENTE	[REDACTED]			
PROGETTISTA	Architetto	VALENTINO IVANO SEBELLIN Via San Martino, 19 - San Zenone degli Ezzelini (Treviso) 31020 e-mail: info@seivgroup.it		
CON	Architetto	ROBERTO SCARDELLATO		
	Geometra	RENATO GIACOBBO		
ELABORATO	PLANIMETRIA GENERALE - ESTRATTO DI MAPPA ESTRATTO PL 45 BIS			
[REDACTED]	file	codice lavoro	software	colaboratori
			ALLPLAN	designer gtrv

PROGETTO DI VARIANTE IN CORSO D'OPERA
PER LA COSTRUZIONE DI TRE EDIFICI A
DESTINAZIONE DIREZIONALE
COMMERCIALE E RESIDENZIALE

(Permesso di costruire n° 212/2004 del 16/12/2004)

(Permesso di costruire variante in c.o. n° 29/2006 del 16/02/2006)

STRALCIO 1 U.M.I. 1 EDIFICI "A" - "B" - "C"

COMUNE DI ROSA UFFICIO PROTOCOLLO	
◆	- 6 -02- 2007 ◆
N° 1896	CAT. CLASS. FASC.

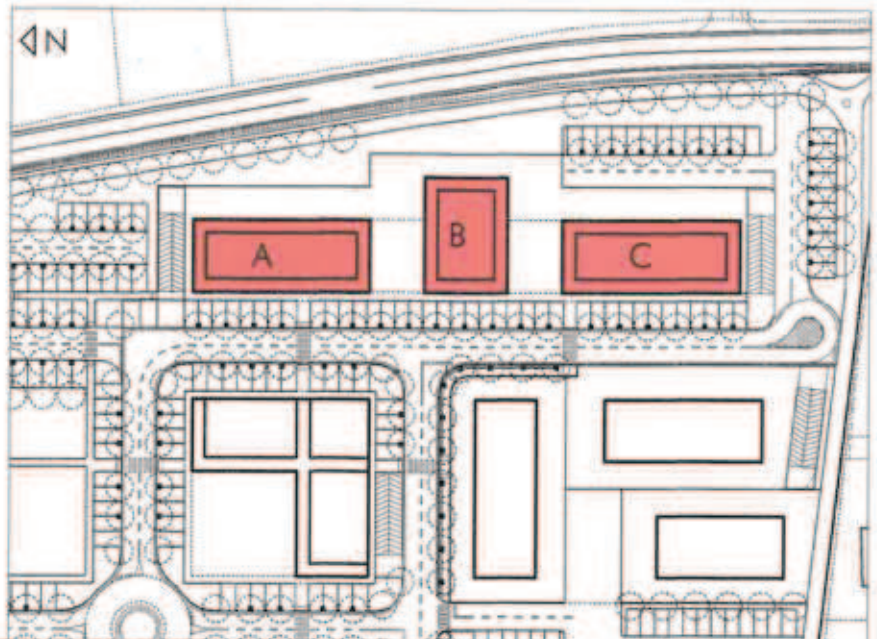

PRIMA AUTORIZZAZIONE STRALCIO 1 U.M.I. 1	VARIANTE U.M.I. 1 EDIFICI "A" - "B" - "C"				
SECONDA AUTORIZZAZIONE STRALCIO 1 U.M.I. 2 - 3 - 4	fase	tavola	data	scala	aggiornamento
TERZA AUTORIZZAZIONE STRALCIO 2 U.M.I. 5 - 6	UMI1	02	febbraio 2007	1200	

COMMITTENTE	[REDACTED]
-------------	------------

PROGETTISTA	Architetto	VALENTINO IVANO SEBELLIN Via San Martino, 19 - San Zenone degli Ezzelini (Treviso) 31020 e-mail: info@seivgroup.it
CON	Architetto	ROBERTO SCARDELLATO
	Geometra	RENATO GIACOBBO
ELABORATO	PLANIMETRIA GENERALE CON SCHEMA FOGNATURE	

[REDACTED]	file	codice lavoro	software	collaboratori	designer
			ALLPLAN		gnv

COMUNE DI ROSA'
UFFICIO PROTOCOLLO

- 6 -02- 2007

N° 1896 CAT. _____
CLASS. _____
FASC. _____

**PROGETTO DI VARIANTE IN CORSO D'OPERA
PER LA COSTRUZIONE DI TRE EDIFICI A
DESTINAZIONE COMMERCIALE E
RESIDENZIALE**

(Permesso di costruire n° 212/2004 del 16/12/2004)
(Permesso di costruire variante in c.o. n° 29/2006 del 16/02/2006)
STRALCIO 1 U.M.I. 1 EDIFICI "A" - "B" - "C"

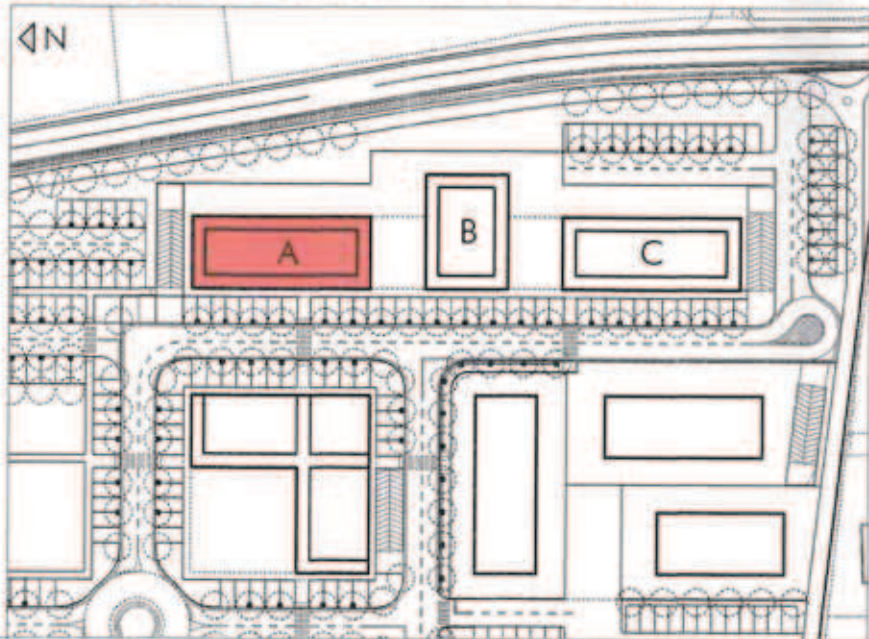

Ordine degli Architetti
Pianificatori, Paisaggisti e
Conservatori Provincia di Vicenza

ARCHITETTO
Sezione An
**VALENTINO IVANO
SEBELLIN**
n° 341

PRIMA AUTORIZZAZIONE STRALCIO 1 U.M.I. 1	VARIANTE U.M.I. 1 EDIFICIO "A"									
SECONDA AUTORIZZAZIONE STRALCIO 1 U.M.I. 2 - 3 - 4						fase	tavola	data	scala	aggiornamento
TERZA AUTORIZZAZIONE STRALCIO 2 U.M.I. 5 - 6						UMI1	03	febbraio 2007	1:100	

COMMITTENTE	[REDACTED]				
PROGETTISTA	Architetto	VALENTINO IVANO SEBELLIN Via San Martino, 19 - San Zenone degli Ezzelini (Trevise) 31020 e-mail: info@seilgroup.it			
CON	Architetto	ROBERTO SCARDELLATO			
	Geometra	RENATO GIACOBBO			
ELABORATO	PIANTE - PROSPETTI				
[REDACTED]	file	codice lavoro	software	collaboratori	designer
			ALLPLAN		grv

PROGETTO DI VARIANTE IN CORSO D'OPERA PER LA COSTRUZIONE DI TRE EDIFICI A DESTINAZIONE COMMERCIALE E RESIDENZIALE

COMUNE DI ROSÀ UFFICIO PROTOCOLLO	
◆	- 6 -02- 2007
N° <i>1826</i>	CAT. _____ CLASS. _____ FASC. _____

(Permesso di costruire n° 212/2004 del 16/12/2004)

(Permesso di costruire variante in c.o. n° 29/2006 del 16/02/2006)

STRALCIO 1 U.M.I. 1 EDIFICI "A" - "B" - "C"

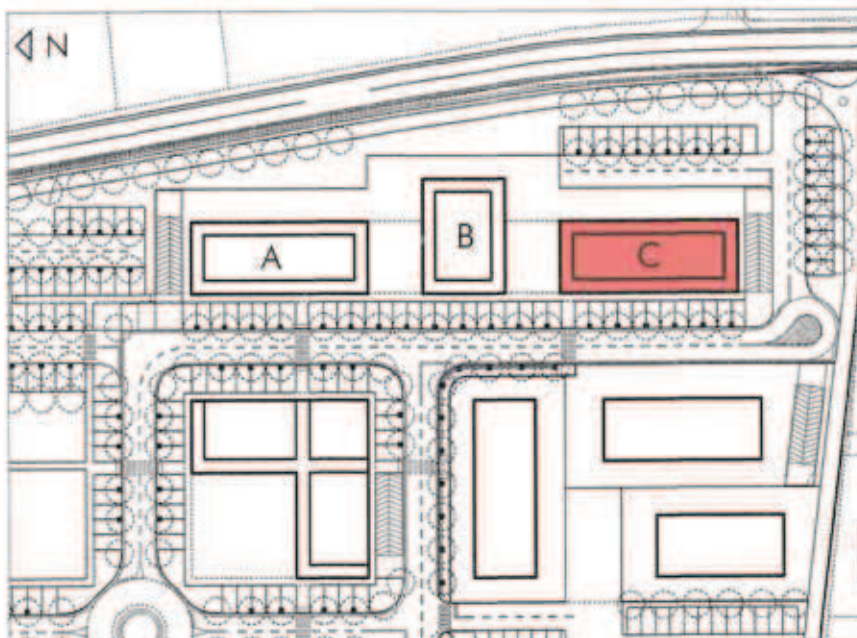

Ordine degli Architetti
Pianificatori, Paesaggisti e
Conservatori Provincia di Vicenza
**VALENTINO IVANO
SEBELLIN**
n° 341

PRIMA AUTORIZZAZIONE
STRALCIO 1 U.M.I. 1
SECONDA AUTORIZZAZIONE
STRALCIO 1 U.M.I. 2 - 3 - 4
TERZA AUTORIZZAZIONE
STRALCIO 2 U.M.I. 5 - 6

VARIANTE U.M.I. 1 EDIFICIO "C"

fase	tavola	data	scala	aggiornamento
UMI1	05	febbraio 2007	1:100	

COMMITTENTE

PROGETTISTA

Architetto

VALENTINO IVANO SEBELLIN

Via San Martino, 19 - San Zenone degli Ezzelini (Treviso) 31020 e-mail: info@selvgroup.it

CON

Architetto

ROBERTO SCARDELLATO

Geometra

RENATO GIACOBBO

ELABORATO

PIANTE - PROSPETTI



file	codice lavoro	software	collaboratori	designer
		ALLPLAN		gmv



Comune di ROBA Provincia di VICENZA

**PROGETTO DI VARIANTE IN CORSO D'OPERA
PER LA COSTRUZIONE DI TRE EDIFICI A
DESTINAZIONE COMMERCIALE E
RESIDENZIALE**

Permesso di costruire n° 212/2004 del 16/12/2004
 Intervento di natura comune n. c.a. n° 29/2004 del 16/02/2006

STRACCIO 1 U.M.I. 1 EDIFICI 'A' - 'B' - 'C'

VARIANTE U.M.I. 1 EDIFICIO 'A'

PRIMA ALIBERAZIONE	area 1	area 2	area 3	area 4	area 5
SECONDA AUTOREDUZIONE	area 1	area 2	area 3	area 4	area 5
TERZA AUTOREDUZIONE	area 1	area 2	area 3	area 4	area 5

UMI 06

PROGETTO: VALENTINO IVANO SEBELLIN

COSE: ROBERTO SCARDELLATO

ARCHITETTO: RENATO GIACOBBO

COMPARATIVA PIANTE - PROSPETTI



COMUNE DI ROSÀ

Provincia di Vicenza
AREA URBANISTICA - EDILIZIA PRIVATA



N. 3999 di prot.
N. 7061 di pratica edilizia

N. 29/2006 di reg.
Permesso di Costruire

IL RESPONSABILE DELL' EDILIZIA PRIVATA

Vista la domanda in data 16/03/2007 e successiva integrazione n. 4160 del 20/03/2007, presentata dalla Ditta [REDACTED]

[REDACTED] diretta ad ottenere il certificato di agibilità di tre fabbricati ad uso residenziale - commerciale per un totale di 22 alloggi e 5 negozi, siti in Via Carlo Cattaneo ai civici 2 - 4 - 6 - 8 - 10 - 12 - 14 - 16, catastalmente distinti alla Sez. U foglio 16 m.n. 1086, di questo Comune, identificati alla UMI 1 - edifici A-01, B-02, C-03;

Visto il permesso di costruire n. 212/2004 del 16/12/2004, n. 29/2006 del 16/02/2006 e la denuncia di inizio attività prot. 1896 del 06/02/2007, RELATIVI ALLA COSTRUZIONE DI TRE FABBRICATI RESIDENZIALI - COMMERCIALI CON UNICO INTERRATO;

- Visto il certificato di collaudo statico o dichiarazione che ne attesta l'esenzione;
- Visto il certificato di prevenzione incendi o dichiarazione che ne attesta l'esenzione;
- Visto il D.P.R. 12 gennaio 1998, n. 37, a norma dell'articolo 20 comma 8 della Legge 15 Marzo 1997, n. 59, in materia di prevenzione incendi;
- Visto la prova dell'avvenuto deposito/riciesta dell'accatastamento all'U.T.E. di Vicenza;
- Visto il T.U. LL. SS. 27 luglio 1934, n. 1265;
- Visto la dichiarazione ai sensi dell'art. 25 del DPR 380 del 06.06.2001;
- Visto la dichiarazione ai sensi della L. 13/89;
- Visto l'art. 90 della L.R. 61/85;
- Viste le dichiarazioni di conformità degli impianti ai sensi della L. 46/90;
- Vista la relazione di sopralluogo in data 19/02/2007, le certificazioni ed i collaudi degli impianti e sottoservizi del PL 45-bis 1° stralcio, pervenute in data 08/06/2007 prot. 3551:

RILASCI A

CERTIFICATO DI AGIBILITÀ ai tre edifici ad uso residenziale-commerciale sopra indicati per un totale di 22 alloggi e 5 negozi, la cui consistenza è riassunta nella tabella seguente:

PIANO	Vani abitabili	Vani accessori	ALTRI VANI	Totale generale
Interrato	//-//	33	//-//	33
Terreno	5	18	//-//	23
Primo	42	58	//-//	100
Secondo	26	36	//-//	62
TOTALE N.	73	145	//-//	218

- Superficie coperta mq. 1.210,05;
 - Area scoperta di pertinenza mq. // - //;
 - Volume totale V/P mc. 7.877,84;
- Inoltre, visti gli atti d'ufficio,

COMUNE DI ROSÀ
Versato € 29,00
per atto di [REDACTED]
L. [REDACTED]

CERTIFICA

che i lavori dei fabbricati in oggetto sono iniziati il 10/02/2005 ed ultimati in data 12/03/2007.

Rosà, il 22/03/2007.



IL RESPONSABILE
DELL' EDILIZIA PRIVATA
Arch. Mirko Campagnolo

Per ricevuta il 23 MAR 2007 Firma _____

P.L.

PROGETTO DI VARIANTE IN CORSO D'OPERA
PER LA COSTRUZIONE DI TRE EDIFICI A
DESTINAZIONE DIREZIONALE
COMMERCIALE E RESIDENZIALE

(Permesso di costruire n° 215/2004 del 23/12/2004)

(Permesso di costruire variante in c.o. n° 33/2006 del 23/02/2006)

STRALCIO 1 U.M.I. 2 - 3 - 4

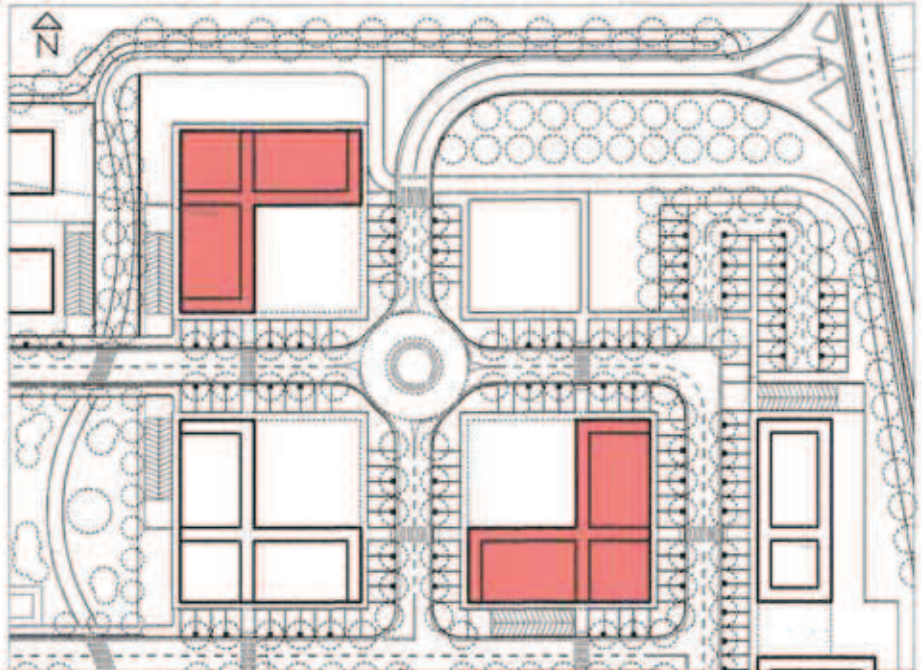

PRIMA AUTORIZZAZIONE
STRALCIO 1 U.M.I. 1

SECONDA AUTORIZZAZIONE
STRALCIO 1 U.M.I. 2 - 3 - 4

TERZA AUTORIZZAZIONE
STRALCIO 2 U.M.I. 5 - 6

VARIANTE U.M.I. 2 - 4

fase	tavola	data	scala	aggiornamento
UMI 2-4	01	febbraio 2007	12000	
			1:1000	
			1:500	

COMMITTENTE

PROGETTISTA

Architetto

VALENTINO IVANO SEBELLIN

Via San Martino, 19 - San Zenone degli Ezzelini (Treviso) 31020 e-mail: info@seivgroup.it

CON

Architetto

ROBERTO SCARDELLATO

Geometra

RENATO GIACOBBO

ELABORATO

PLANIMETRIA GENERALE - ESTRATTO DI MAPPA
ESTRATTO PL 45 BIS

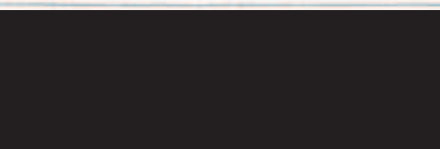

file	codice lavoro	software	colaboratori	designer
		ALLPLAN		gmv

UMI 2/4 - E3 - Variante in c.o. al PdC 33/2006 del 10/08/2006 - 06/02/2007

COMUNE DI ROSA' UFFICIO PROTOCOLLO	
- 6 -02- 2007	
N° <i>1895</i>	CAT. _____ CLASS. _____ FASC. _____

PROGETTO DI VARIANTE IN CORSO D'OPERA
PER LA COSTRUZIONE DI TRE EDIFICI A
DESTINAZIONE DIREZIONALE - COMMERCIALE
E RESIDENZIALE

(Permesso di costruire n° 215/2004 del 23/12/2004)
(Permesso di costruire variante in c.o. n° 33/2006 del 23/02/2006)

STRALCIO 1 U.M.I. 2 - 3 - 4

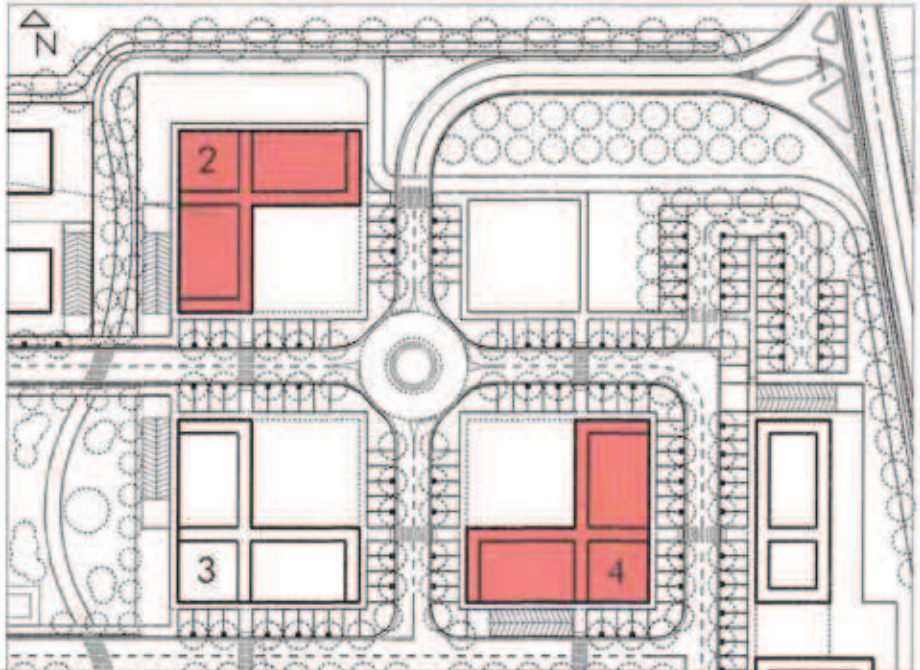

Ordine degli Architetti
Pianificatori, Paesaggisti e
Conservatori Provincia di Vicenza

**VALENTINO IVANO
SEBELLIN**
n° 345

PRIMA AUTORIZZAZIONE
STRALCIO 1 U.M.I. 1

SECONDA AUTORIZZAZIONE
STRALCIO 1 U.M.I. 2 - 3 - 4

TERZA AUTORIZZAZIONE
STRALCIO 2 U.M.I. 5 - 6

VARIANTE U.M.I. 2 - 4

fase	tavola	data	scala	aggiornamento
UMI 2-4	02	febbraio 2007	1:200	

COMMITTENTE

PROGETTISTA

Architetto

VALENTINO IVANO SEBELLIN

Via San Martino, 19 - San Zenone degli Ezzelini (Treviso) 31020 e-mail: info@seivgroup.it

CON

Architetto

ROBERTO SCARDELLATO

Geometra

RENATO GIACOBBO

ELABORATO

**PLANIMETRIA 1:200
CON SCHEMA FOGNATURE**

file	codice lavoro	software	collaboratori	designer
		ALLPLAN		gmv

UMI 2/4 - E3 - Variante in c.o. al PdC 33/2006 del 10/08/2006 - **06/02/2007**



PROGETTO DI VARIANTE IN CORSO D'OPERA PER LA COSTRUZIONE DI TRE EDIFICI A DESTINAZIONE DIREZIONALE - COMMERCIALE E RESIDENZIALE

(Permesso di costruire n° 215/2004 del 23/12/2004)
(Permesso di costruire variante in c.o. n° 33/2006 del 23/02/2006)

STRALCIO 1 U.M.I. 2 - 3 - 4

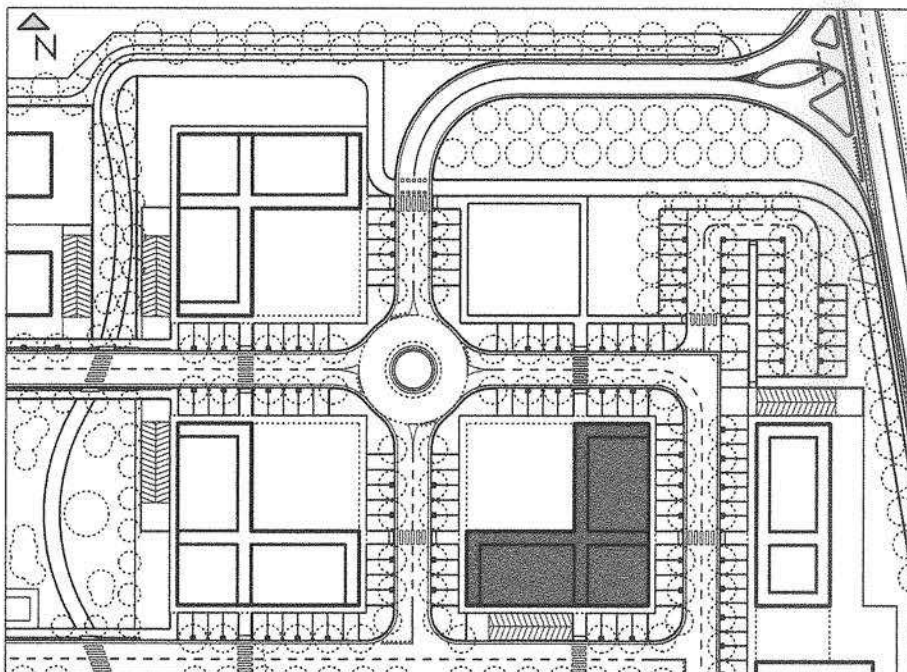

Ordine degli Architetti
Pianificatori, Paisaggisti e
Conservatori Provincia di Vicenza

**VALENTINO IVANO
SEBELLIN**
n° 341

PRIMA AUTORIZZAZIONE STRALCIO 1 U.M.I. 1		VARIANTE U.M.I. 4				
SECONDA AUTORIZZAZIONE STRALCIO 1 U.M.I. 2 - 3 - 4						
TERZA AUTORIZZAZIONE STRALCIO 2 U.M.I. 5 - 6		UMI 4	04	febbraio 2007	1:100	
COMMITTENTE						
PROGETTISTA	Architetto	VALENTINO IVANO SEBELLIN Via San Martino, 19 - San Zenone degli Ezzelini (Treviso) 31020 e-mail: info@seivgroup.it				
CON	Architetto	ROBERTO SCARDELLATO				
	Geometra	RENATO GIACOBBO				
ELABORATO		PIANTA PIANO INTERRATO - TERRA - PRIMO E SECONDO - PROSPETTI				
		file	codice lavoro	software	collaboratori	designer
				ALLPLAN		gmv

SEBELLINVALENTINOIVANO.SCARDELLATOROBERTO GIACOBBORENATO
UMI 2/4 - E3 - Variante in c.o. al PdC 33/2006 del 10/08/2006 - 06/02/2007

U.M.I. 2 - PIANTE PIANO SECONDO scala 1:200



U.M.I. 4 - PIANTE PIANO PRIMO scala 1:200



U.M.I. 4 - PIANTE PIANO SECONDO scala 1:200



U.M.I. 4 - PROSPETTO SUD scala 1:200



U.M.I. 4 - PROSPETTO EST scala 1:200



Comune di BOZZA Provincia di TOSCANA

**PROGETTO DI VARIANTE IN CORSO D'OPERA
PER LA COSTRUZIONE DI TRE EDIFICI A
DESTINAZIONE DIREZIONALE - COMMERCIALE
E RESIDENZIALE**

Permessi di costruire n. 211/2004 del 20/10/2004
Pianificatore di attuazione urbanistica n. 43/2003 del 23/03/2004

STRALCIO 1 U.M.I. 2 - 3 - 4

COMPARATIVA U.M.I. 2-4

U.M.I. 2-4 05

PRIMA DESTINAZIONE: U.M.I. 1
SECONDA DESTINAZIONE: U.M.I. 2, 3, 4
TERZA DESTINAZIONE: U.M.I. 2, 3, 4

Autore: [REDACTED]

Progettista: VALENTINO IVANO SEBELLIN
 ROBERTO SCARDELLATO
 RENATO GIACOBBO
 PIANTE PIANO PRIMO E SECONDO
 PROSPETTI

[REDACTED]



COMUNE DI ROSÀ

Provincia di Vicenza
AREA URBANISTICA - EDILIZIA PRIVATA



N. 4000 di prot.
N. 7060 di pratica edilizia

N. 33/2006 di reg.
Permesso di Costruire

IL RESPONSABILE DELL' EDILIZIA PRIVATA

Vista la domanda in data 16/03/2007 e successiva integrazione n. 4160 del 20/03/2007, presentata dalla Ditta [REDACTED]

[REDACTED], diretta ad ottenere il **certificato di agibilità del fabbricato ad uso residenziale - commerciale per un totale di 12 alloggi e 5 negozi**, siti in **Via Carlo Cattaneo ai civici 18 - 20 - 22 - 24 - 26 - 28**, catastalmente distinti alla **Sez. U foglio 16 m.n. 1089**, di questo Comune, identificati alla **UMI 2 - edificio A-04**;

Visto il permesso di costruire n. 215/2004 del 24/12/2004, n. 33/2006 del 23/02/2006 e la denuncia di inizio attività prot. 1894 del 06/02/2007, **RELATIVI ALLA COSTRUZIONE DI TRE EDIFICI AD USO RESIDENZIALE E COMMERCIALE - UMI 2, 3 E 4 DEL P.L. N. 45 BIS** ;

- Visto il certificato di collaudo statico o dichiarazione che ne attesta l'esenzione;
- Visto il certificato di prevenzione incendi o dichiarazione che ne attesta l'esenzione;
- Visto il D.P.R. 12 gennaio 1998, n. 37, a norma dell'articolo 20 comma 8 della Legge 15 Marzo 1997, n. 59, in materia di prevenzione incendi;
- Visto la prova dell'avvenuto deposito/richiesta dell'accatastamento all'U.T.E. di Vicenza;
- Visto il T.U. LL. SS. 27 luglio 1934, n. 1265;
- Visto la dichiarazione ai sensi dell'art. 25 del DPR 380 del 06.06.2001;
- Visto la dichiarazione ai sensi della L. 13/89;
- Visto l'art. 90 della L.R. 61/85;
- Viste le dichiarazioni di conformità degli impianti ai sensi della L. 46/90;
- Vista la relazione di sopralluogo in data 19/02/2007, le certificazioni ed i collaudi degli impianti e sottoservizi del PL 45-bis 1° stralcio, pervenute in data 08/06/2007 prot. 3551;

RILASCI A

CERTIFICATO DI AGIBILITÀ all'edificio ad uso residenziale-commerciale sopra indicati per un totale di 12 alloggi e 5 negozi, la cui consistenza è riassunta nella tabella seguente:

PIANO	Vani abitabili	Vani accessori	ALTRI VANI	Totale generale
Interrato	//-//	26	//-//	26
Terreno	5	16	//-//	21
Primo	18	19	//-//	37
Secondo	23	26	//-//	49
TOTALE N.	46	87	//-//	133

- Superficie coperta mq. **693,60**;
 - Area scoperta di pertinenza mq. **//-//**;
 - Volume totale V/P mc. **5221,94**;
- Inoltre, visti gli atti d'ufficio,

COMUNE DI ROSÀ
Versato € 25,00
per diritti di Segretario
L'incassato

CERTIFICA

che i lavori del fabbricato in oggetto sono iniziati il **10/02/2005** ed ultimati in data **12/03/2007**.

Rosà, li 22/03/2007.



IL RESPONSABILE
DELL' EDILIZIA PRIVATA
Arch. Mirko Campagnolo

Per ricevuta il 23 MAR. 2007 Firma

P.L.



COMUNE DI ROSÀ

Provincia di Vicenza

AREA URBANISTICA - EDILIZIA PRIVATA



N. 4000 di prot.
N. 7060 di pratica edilizia

N. 33/2006 di reg.
Permesso di Costruire

IL RESPONSABILE DELL' EDILIZIA PRIVATA

Vista la domanda in data 16/03/2007 e successiva integrazione n. 4160 del 20/03/2007, presentata dalla Ditta [redacted], diretta ad ottenere il **certificato di agibilità del fabbricato ad uso residenziale - commerciale per un totale di 12 alloggi e 5 negozi**, siti in **Via Carlo Cattaneo ai civici 7 - 9 - 11 - 13 - 15 - 17**, catastalmente distinti alla **Sez. U foglio 16 m.n. 1110**, di questo Comune, identificati alla **UMI 4 - edificio A-06**;

Visto il permesso di costruire n. 215/2004 del 24/12/2004, n. 33/2006 del 23/02/2006 e la denuncia di inizio attività prot. 1894 del 06/02/2007, **RELATIVI ALLA COSTRUZIONE DI TRE EDIFICI AD USO RESIDENZIALE E COMMERCIALE - UMI 2, 3 E 4 DEL P.L. N. 45 BIS** ;

- Visto il certificato di collaudo statico o dichiarazione che ne attesta l'esenzione;
- Visto il certificato di prevenzione incendi o dichiarazione che ne attesta l'esenzione;
- Visto il D.P.R. 12 gennaio 1998, n. 37, a norma dell'articolo 20 comma 8 della Legge 15 Marzo 1997, n. 59, in materia di prevenzione incendi;
- Visto la prova dell'avvenuto deposito/richiesta dell'accatastamento all'U.T.E. di Vicenza;
- Visto il T.U. LL. SS. 27 luglio 1934, n. 1265;
- Visto la dichiarazione ai sensi dell'art. 25 del DPR 380 del 06.06.2001;
- Visto la dichiarazione ai sensi della L. 13/89;
- Visto l'art. 90 della L.R. 61/85;
- Viste le dichiarazioni di conformità degli impianti ai sensi della L. 46/90;
- Vista la relazione di sopralluogo in data 19/02/2007, le certificazioni ed i collaudi degli impianti e sottoservizi del PL 45-bis 1° stralcio, pervenute in data 08/06/2007 prot. 3551:

RILASCI A

CERTIFICATO DI AGIBILITÀ all'edificio ad uso residenziale-commerciale sopra indicati per un totale di 12 alloggi e 5 negozi, la cui consistenza è riassunta nella tabella seguente:

PIANO	Vani abitabili	Vani accessori	ALTRI VANI	Totale generale
Interrato	//-//-	27	//-//	27
Terreno	5	16	//-//	21
Primo	23	26	//-//	49
Secondo	16	17	//-//	33
TOTALE N.	44	86	//-//	130

- Superficie coperta mq. **693,60**;
 - Area scoperta di pertinenza mq. **//-//**;
 - Volume totale V/P mc. **5221,94**;
- Inoltre, visti gli atti d'ufficio,

COMUNE DI ROSÀ

Versato € 25,00
per diritti di Segreteria
L'incaricato

CERTIFICA

che i lavori del fabbricato in oggetto sono iniziati il **10/02/2005** ed ultimati in data **12/03/2007**.

Rosà, il 22/03/2007.



IL RESPONSABILE
DELL' EDILIZIA PRIVATA
Arch. Mirko Campagnolo

Per ricevuta il 23 MAR 2007 Firma _____

P.L.

**PROGETTO DI VARIANTE IN CORSO D'OPERA
PER LA COSTRUZIONE DI TRE EDIFICI A
DESTINAZIONE DIREZIONALE - COMMERCIALE
E RESIDENZIALE**

(Permesso di costruire n° 215/2004 del 23/12/2004)

STRALCIO 1 U.M.I. 2 - 3 - 4

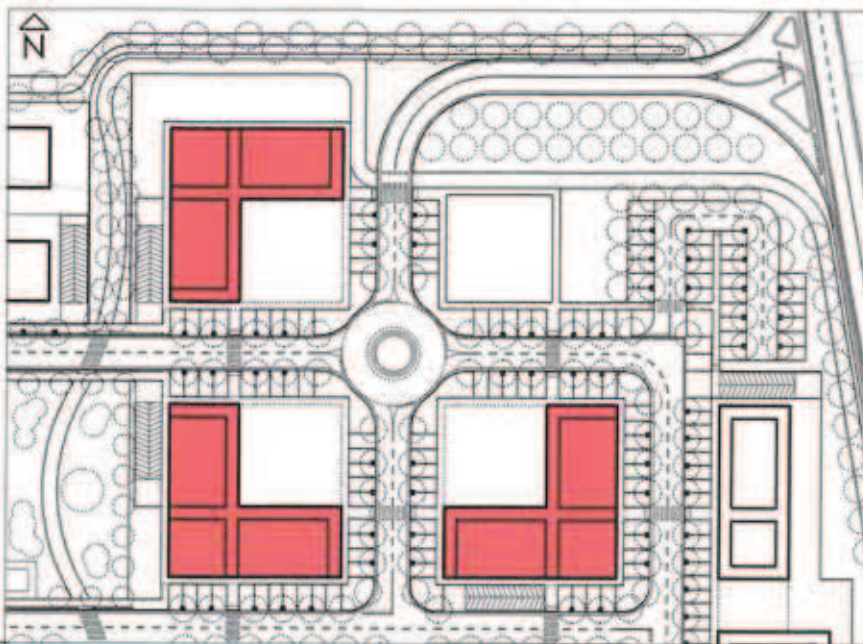

COMUNE DI ROSA'
UFFICIO PROTOCOLLO

15 SET. 2005

CAT. _____
CLASS. _____
FASC. _____

N° 13809



Studio degli Architetti
Pianificatori, Progettisti e
Costruttori s.r.l. snc
VALENTINO IVANO SEBELLIN
n° 341

PRIMA AUTORIZZAZIONE STRALCIO 1 U.M.I. 1	VARIANTE U.M.I. 2 - 3 - 4				
SECONDA AUTORIZZAZIONE STRALCIO 1 U.M.I. 2 - 3 - 4	UMI 2-3-4	02	aprile 2005	1200	33/2006
TERZA AUTORIZZAZIONE STRALCIO 2 U.M.I. 5 - 6					
COMMITTENTE	[Redacted]				
PROGETTISTA	Architetto	VALENTINO IVANO SEBELLIN Via San Martino, 19 - San Zenone degli Ezzellini (Treviso) 31020 e-mail: info@selvgroup.it			
CON	Architetto	ROBERTO SCARDELLATO			
	Geometra	RENATO GIACOBBO			
ELABORATO	PLANIMETRIA 1:200 CON SCHEMA FOGNATURE				
[Redacted]	file	codice lavoro	software	collaboratori	designer
			ALLPLAN 2004		

Elaborato di progetto inerente al processo di costruzione nr. 33/2006
 pratica nr. 1060 esaminata dalla Commissione Comunale di Edilizia e Gr.
 nella seduta del giorno 16/06/2005 verbale nr. 958-15050
 Rosa, il 23 FEB. 2006

IL RESPONSABILE
 URBANISTICO ED. PRIVATA
 (Campagnolo archit. Mirto)

COMUNE DI ROSA'
UFFICIO PROTOCOLLO

15 SET. 2005

N° 13809

CAT. CLASS. FASC.

**PROGETTO DI VARIANTE IN CORSO D'OPERA
PER LA COSTRUZIONE DI TRE EDIFICI A
DESTINAZIONE DIREZIONALE - COMMERCIALE
E RESIDENZIALE**

(Permesso di costruire n° 215/2004 del 23/12/2004)

STRALCIO 1 U.M.I. 2 - 3 - 4



Ufficio degli Architetti
Pianificatori, Periti e
Conservatori Provinciali di Vicenza

**VALENTINO IVANO
SEBELLIN**
n° 341

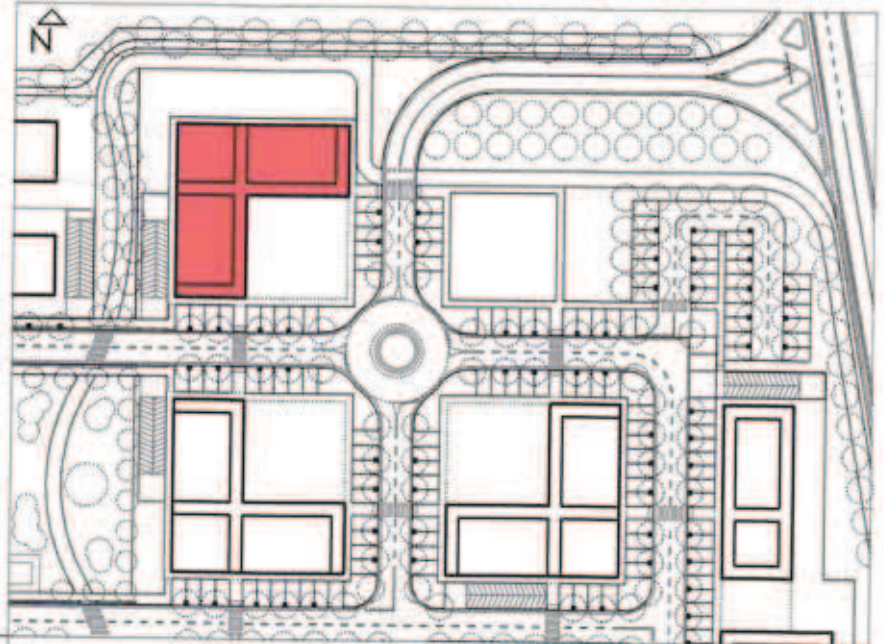

PRIMA AUTORIZZAZIONE STRALCIO 1 U.M.I. 1	VARIANTE U.M.I. 2				
	fase:	tavola	Provincia di Vicenza data:	scala	aggiornamento
SECONDA AUTORIZZAZIONE STRALCIO 1 U.M.I. 2 - 3 - 4	UMI 2	03	Provincia di Vicenza data: aprile 2005	1:100	
TERZA AUTORIZZAZIONE STRALCIO 2 U.M.I. 5 - 6	SETTORE URBANISTICA-EDILIZIA PRIVATA Ufficio Edilizia Privata (CONFORME AGLI ELABORATI DEPOSITATI PRESSO QUESTO UFFICIO)				
Rosà, li 19 SET. 2005					
COMMITTENTE	[Redacted] IL RESPONSABILE URBANISTICA-ED.PRIVATA (avv. Compagnolo Mirko)				
PROGETTISTA	Architetto	VALENTINO IVANO SEBELLIN Via San Martino, 19 - San Zenone degli Ezzelini (Treviso) 31020 e-mail: info@seivgroup.it			
CON	Architetto	ROBERTO SCARDELLATO			
	Geometra	RENATO GIACOBBO			
ELABORATO	PIANTA PIANO INTERRATO - TERRA - PRIMO E SECONDO				
[Redacted]	file	codice lavoro	software	collaboratori	designer
			ALLPLAN 2004		ren

PROGETTO DI VARIANTE IN CORSO D'OPERA
PER LA COSTRUZIONE DI TRE EDIFICI A
DESTINAZIONE COMMERCIALE E
RESIDENZIALE

(Permesso di costruire n° 212/2004 del 23/12/2004)

STRALCIO 1 U.M.I. 2 - 3 - 4

COMUNE DI ROSA
UFFICIO PROTOCOLLO

15 SET. 2005

N° 13809

CAT. CLASS. FASC.



Ordine degli Architetti
Pianificatori, Paesaggisti e
Conservatori Provincia di Vicenza

VALENTINO IVANO SEBELLIN
n° 241

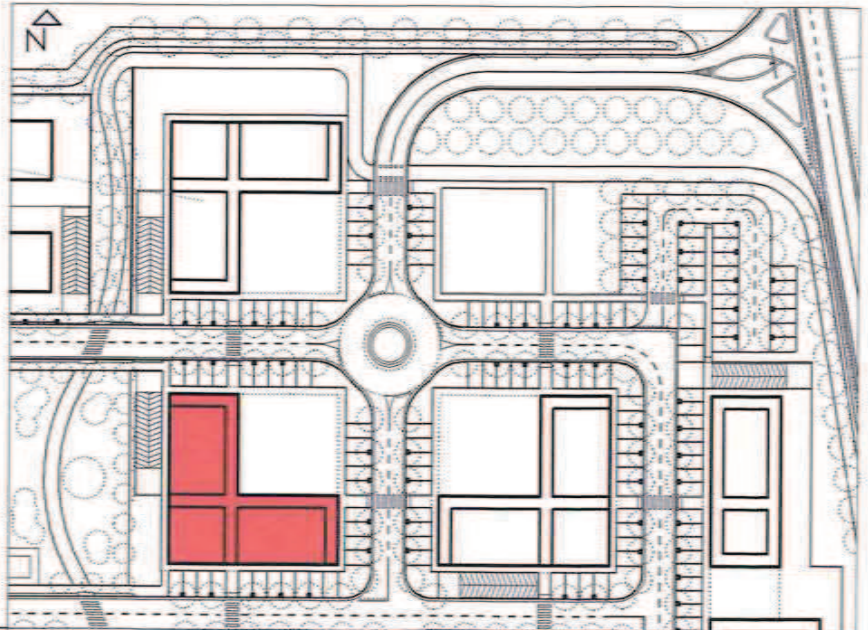

PRIMA AUTORIZZAZIONE STRALCIO 1 U.M.I. 1	<p>VARIANTE U.M.I. 3</p> <p>COMUNE DI ROSA</p> <p>fase: tavola Provincia di Vicenza scala aggiornamento</p> <p>aprile 2005 1:100</p> <p>SETORE URBANISTICO EDILIZIA PRIVATA Ufficio Edilizia Privata</p> <p>UMI 3 06</p> <p>COPIA CONFORME AGLI ELABORATI DEPOSITATI PRESSO QUESTO UFFICIO.</p> <p>Rosa, 19 SET. 2005</p> <p>IL RESPONSABILE URBANISTICO-ED. PRIVATA (arch. Campagnolo Mirko)</p>				
SECONDA AUTORIZZAZIONE STRALCIO 1 U.M.I. 2 - 3 - 4					
TERZA AUTORIZZAZIONE STRALCIO 2 U.M.I. 5 - 6					
COMMITTENTE	[Redacted]				
PROGETTISTA	Architetto	VALENTINO IVANO SEBELLIN Via San Martino, 19 - San Zenone degli Ezzelini (Treviso) 31020 e-mail: info@seivgroup.it			
CON	Architetto	ROBERTO SCARDELLATO			
	Geometra	RENATO GIACOBBO			
ELABORATO	PROSPETTI E SEZIONI				
[Redacted]	file	codice lavoro	software	collaboratori	designer
			ALLPLAN 2004		ren

COMUNE DI ROSA'
UFFICIO PROTOCOLLO

15 SET. 2005

N° 13809

CAT. CLASS. FISC.

**PROGETTO DI VARIANTE IN CORSO D'OPERA
PER LA COSTRUZIONE DI TRE EDIFICI A
DESTINAZIONE DIREZIONALE - COMMERCIALE
E RESIDENZIALE**

(Permesso di costruire n° 215/2004 del 23/12/2004)

STRALCIO 1 U.M.I. 2 - 3 - 4

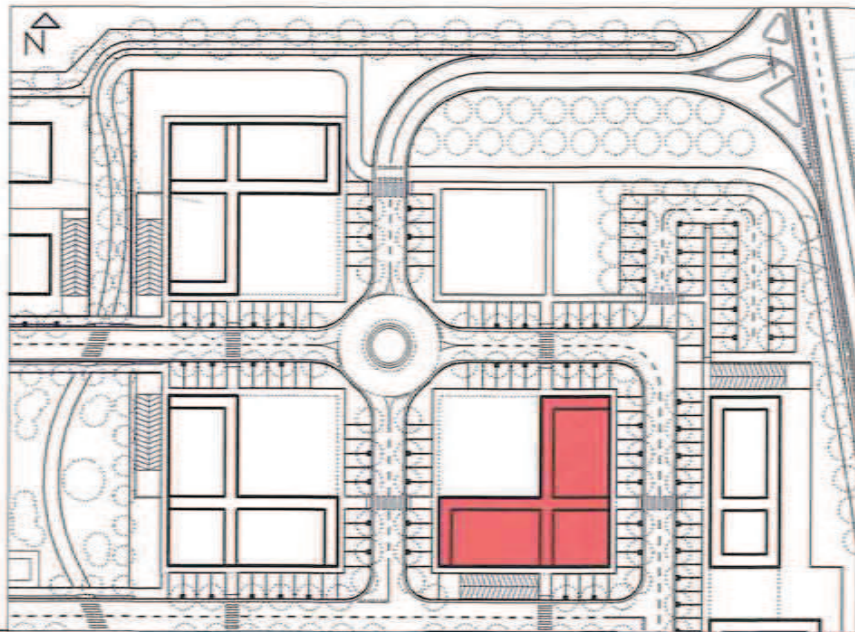

Gruppo di Architetti
Pianificazione, Paesaggio e
Conservazione Ambientale di Vicenza

VALENTINO IVANO SEBELLIN
n° 341

PRIMA AUTORIZZAZIONE STRALCIO 1 U.M.I. 1	<p>VARIANTE U.M.I. 4</p> <p>COMUNE DI ROSA'</p> <p>fase tavola Provincia di Vicenza scala aggiornamento</p> <p>UMI 4 08 aprile 2005 100</p> <p>SETTORE URBANISTICA-EDILIZIA PRIVATA Ufficio Edilizia Privata</p> <p>COPIA CONFORME AGLI ELABORATI DEPOSITATI PRESSO QUESTO UFFICIO.</p> <p>19 SET. 2005</p> <p>Rosà, li</p>				
SECONDA AUTORIZZAZIONE STRALCIO 1 U.M.I. 2 - 3 - 4					
TERZA AUTORIZZAZIONE STRALCIO 2 U.M.I. 5 - 6	<p>IL RESPONSABILE URBANISTICA ED. PRIVATA (arch. Campagnolo Mirko)</p>				
COMMITTENTE					
PROGETTISTA Architetto	<p>VALENTINO IVANO SEBELLIN Via San Martino, 19 - San Zenone degli Ezzelini (Treviso) 31020 e-mail: info@seivgroup.it</p>				
CON Architetto	<p>ROBERTO SCARDELLATO</p>				
Geometra	<p>RENATO GIACOBBO</p>				
ELABORATO	<p>PROSPETTI E SEZIONI</p>				
	file	codice lavoro	software	collaboratori	designer
			ALLPLAN 2004		ren

**PROGETTO DI VARIANTE IN CORSO D'OPERA
PER LA COSTRUZIONE DI TRE EDIFICI A
DESTINAZIONE DIREZIONALE - COMMERCIALE
E RESIDENZIALE**

(Permesso di costruire n° 215/2004 del 23/12/2004)

COMUNE DI ROSA'
UFFICIO PROTOCOLLO

48 NOV. 2005

N° 18566 C.A.T. CLASS. ASC.

STRALCIO 1 U.M.I. 2 - 3 - 4

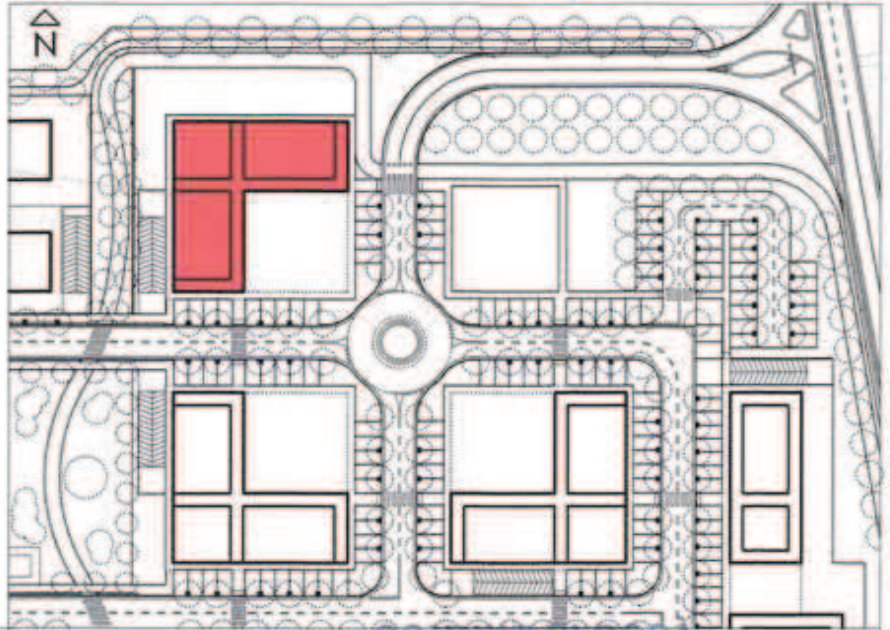

Ordine degli Architetti
Pianificatori, Paesaggisti e
Conservatori Provincia di Vicenza

VALENTINO IVANO SEBELLIN
n° 341

PRIMA AUTORIZZAZIONE STRALCIO 1 U.M.I. 1	VARIANTE U.M.I. 2				
	fase	tavola	data	scala	aggiornamento
SECONDA AUTORIZZAZIONE STRALCIO 1 U.M.I. 2 - 3 - 4	UMI 2	09	aprile 2005	1:200	
TERZA AUTORIZZAZIONE STRALCIO 2 U.M.I. 5 - 6			30 NOV. 2005		
COMMITTENTE	IL RESPONSABILE ED. PRIVATA (art. 10, comma 2, lett. a) D.P.R. 462/99)				
PROGETTISTA	Architetto	VALENTINO IVANO SEBELLIN Via San Martino, 19 - San Zenone degli Ezzelini (Treviso) 31020 e-mail: info@seivgroup.it			
CON	Architetto	ROBERTO SCARDELLATO			
	Geometra	RENATO GIACOBBO			
ELABORATO	COMPARATIVA - PIANO INTERRATO - TERRA PRIMO - SECONDO - PROSPETTI - SEZIONE				
	file	codice lavoro	software	collaboratori	designer
			ALLPLAN 2004		ren

COMUNE DI ROSA'
UFFICIO PROTOCOLLO

15 SET. 2005

CAT. _____
CLASS. _____
FASC. _____

N° 13809

**PROGETTO DI VARIANTE IN CORSO D'OPERA
PER LA COSTRUZIONE DI TRE EDIFICI A
DESTINAZIONE DIREZIONALE - COMMERCIALE
E RESIDENZIALE**

(Permesso di costruire n° 215/2004 del 23/12/2004)

STRALCIO 1 U.M.I. 2 - 3 - 4

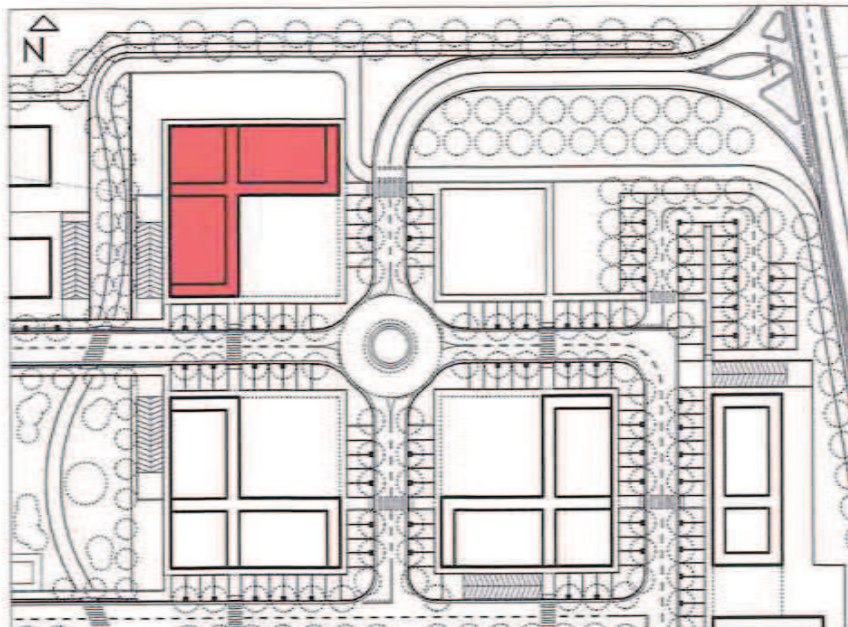

Valentino Ivano Sebellin
Architetto
Via San Martino, 19 - San Zenone degli Ezzelini (Treviso) 31020
e-mail: info@seivgroup.it

PRIMA AUTORIZZAZIONE STRALCIO 1 U.M.I. 1	VARIANTE U.M.I. 2				
SECONDA AUTORIZZAZIONE STRALCIO 1 U.M.I. 2 - 3 - 4	UMI 2	09	aprile 2005	1:200	
TERZA AUTORIZZAZIONE STRALCIO 2 U.M.I. 5 - 6					
COMMITTENTE	[Redacted]				
PROGETTISTA	Architetto	VALENTINO IVANO SEBELLIN Via San Martino, 19 - San Zenone degli Ezzelini (Treviso) 31020 e-mail: info@seivgroup.it			
CON	Architetto	ROBERTO SCARDELLATO			
	Geometra	RENATO GIACOBBO			
ELABORATO	COMPARATIVA - PIANO INTERRATO - TERRA PRIMO - SECONDO - PROSPETTI - SEZIONE				
[Redacted]	file	codice lavoro	software	collaboratori	designer
			ALLPLAN 2004		

Elaborato di progetto conforme al permesso di costruire n° 33/2006
 pratica nr. 3060
 autorizzata dalla Commissione Comunale di Edilizia in Comune di ROSA' n° 16/06/2005
 nella seduta del 16/06/2005
 verbale n° 958-15060
 2006.

IL DIRIGENTE URBANISTICO
 URBANISTICO, PRIVATA
 (Cognome e nome arch. Mirko)