

PROGETTO DI VARIANTE IN CORSO D'OPERA  
PER LA COSTRUZIONE DI TRE EDIFICI A  
DESTINAZIONE DIREZIONALE - COMMERCIALE  
E RESIDENZIALE

(Permesso di costruire n° 215/2004 del 23/12/2004)

COMUNE DI ROSA  
L. 1010 PROTOCOLLO  
29 NOV. 2005  
N. 18566

STRALCIO 1 U.M.I. 2 - 3 - 4

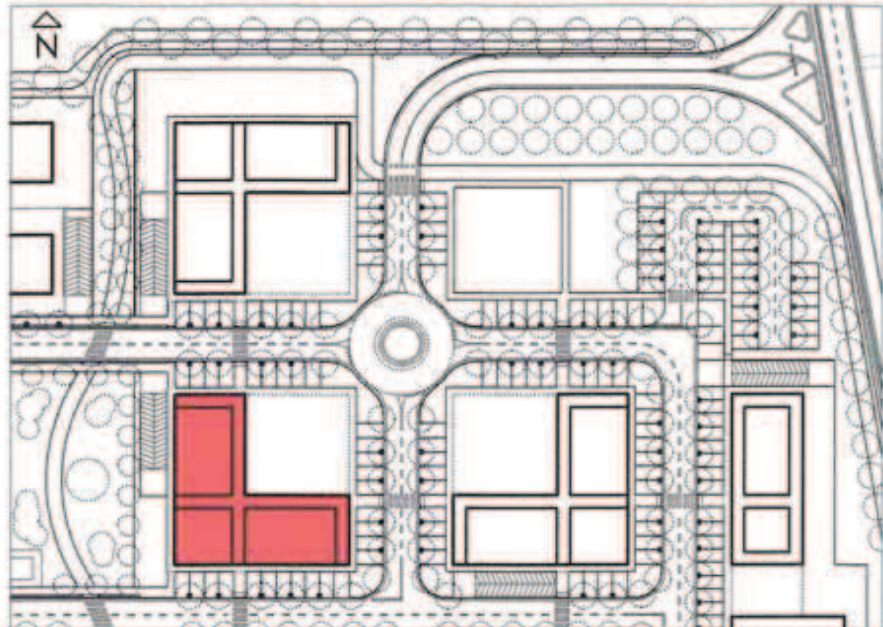

Ordine degli Architetti  
Pianificatori, Paesaggisti e  
Conservatori Provincia di Vicenza  
**VALENTINO IVANO SEBELLIN**  
n° 341

PRIMA AUTORIZZAZIONE STRALCIO 1 U.M.I. 1	<p><b>VARIANTE U.M.I. 3</b></p> <table border="1"> <tr> <th>fase</th> <th>tavola</th> <th>data</th> <th>scala</th> <th>aggiornamento</th> </tr> <tr> <td>UMI 3</td> <td>10</td> <td>aprile 2005</td> <td>1200</td> <td></td> </tr> </table> <p>COMUNE DI ROSA Settore Urbanistica-Edilizia Privata Ufficio Edilizia Privata CORIA CONTINENTE AGULLELORATI DEPOSITATA IN QUESTO UFFICIO. 30 NOV 2005</p>					fase	tavola	data	scala	aggiornamento	UMI 3	10	aprile 2005	1200	
fase						tavola	data	scala	aggiornamento						
UMI 3						10	aprile 2005	1200							
SECONDA AUTORIZZAZIONE STRALCIO 1 U.M.I. 2-3-4															
TERZA AUTORIZZAZIONE STRALCIO 2 U.M.I. 5-6															
COMMITTENTE	[REDACTED]														
PROGETTISTA	Architetto	<b>VALENTINO IVANO SEBELLIN</b> Via San Martino, 19 - San Zenone degli Ezzelini (Treviso) 31020 e-mail: info@seivgroup.it													
CON	Architetto	<b>ROBERTO SCARDELLATO</b>													
	Geometra	<b>RENATO GIACOBBO</b>													
ELABORATO	<b>COMPARATIVA - PIANO INTERRATO - TERRA PRIMO - SECONDO - PROSPETTI - SEZIONE</b>														
[REDACTED]	file	codice lavoro	software	collaboratori	designer										
			ALLPLAN 2004		ren										





**PROGETTO DI VARIANTE IN CORSO D'OPERA  
PER LA COSTRUZIONE DI TRE EDIFICI A  
DESTINAZIONE DIREZIONALE - COMMERCIALE  
E RESIDENZIALE**

(Permesso di costruire n° 215/2004 del 23/12/2004)

**STRALCIO 1 U.M.I. 2 - 3 - 4**

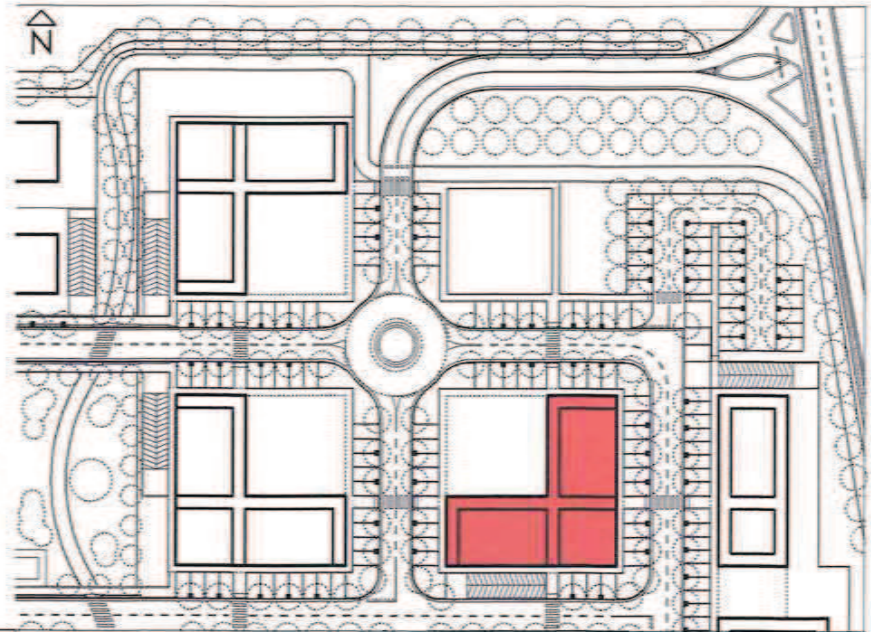

Architetto  
Sezione A/B  
**VALENTINO IVANO SEBELLIN**  
n° 341  
Ordine degli Architetti  
Pianificatori, Paesaggisti e  
Conservatori Provincia di Vicenza

PRIMA AUTORIZZAZIONE STRALCIO 1 U.M.I. 1	<b>VARIANTE U.M.I. 4</b>				
	fase	tavola	data	scala	aggiornamento
SECONDA AUTORIZZAZIONE STRALCIO 1 U.M.I. 2 - 3 - 4	<b>UMI 4</b>	<b>07</b>	aprile 2005	1:100	
TERZA AUTORIZZAZIONE STRALCIO 2 U.M.I. 5 - 6					
COMMITTENTE					
PROGETTISTA	Architetto	<b>VALENTINO IVANO SEBELLIN</b> Via San Martino, 19 - San Zenone degli Ezzelini (Treviso) 31020 e-mail: info@seivgroup.it			
CON	Architetto	<b>ROBERTO SCARDELLATO</b>			
	Geometra	<b>RENATO GIACOBBO</b>			
ELABORATO	<b>PIANTA PIANO INTERRATO - TERRA - PRIMO E SECONDO</b>				
	file	codice lavoro	software	collaboratori	designer
			<b>ALLPLAN 2004</b>		ren

Elaborato progetto inerente al permesso di costruire nr. 33/2006  
 pratica nr. 7060  
 emanata dalla Commissione Comunitaria di Edilizia e Urbanistica  
 nella seduta del giorno 16/06/2006 verbale nr. 958-15050  
 23 FEB. 2006  
 COMUNE DI ROSA  
 URBANISTICA PRIVATA (Cantieri: P.zza Anzi, Albrici)

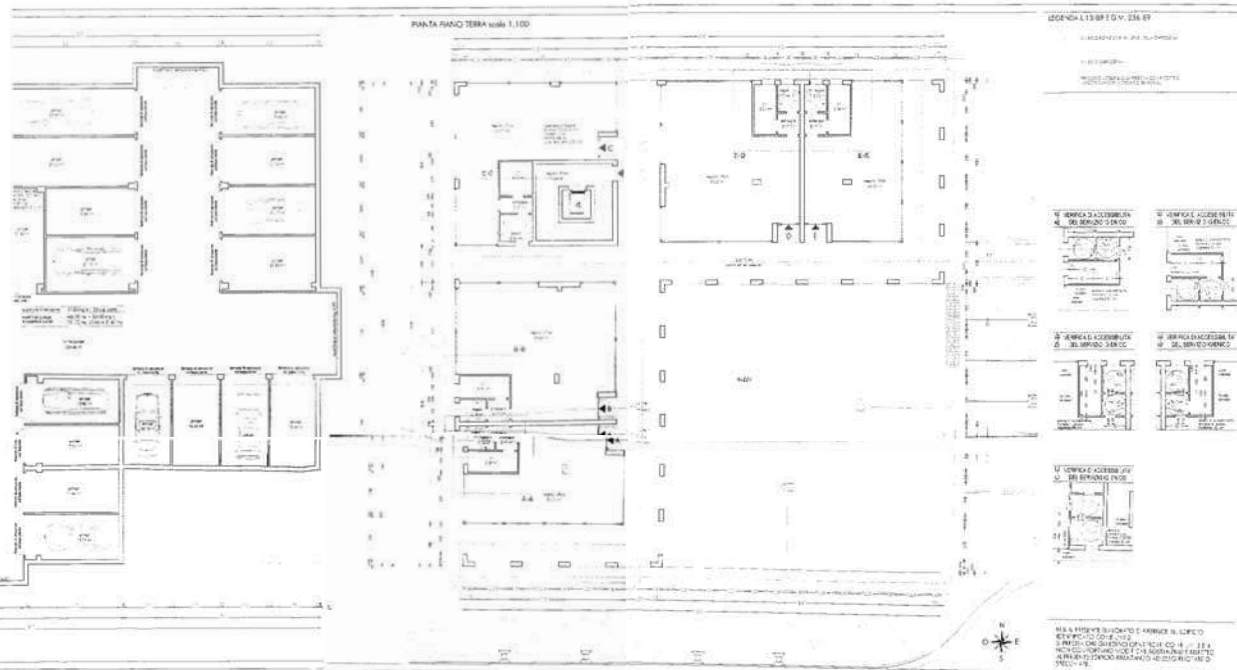

Pianta Piano Primo scala 1:100



Pianta Piano Secondo scala 1:100

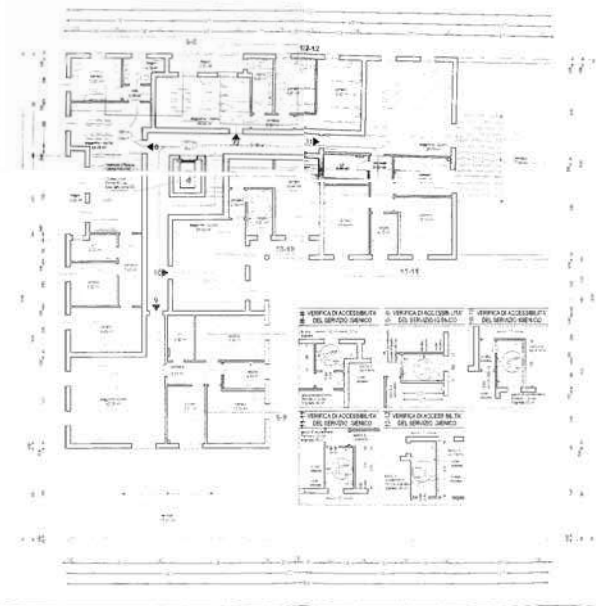

Comune di ROMA Provincia di ROMA

**PROGETTO DI VARIANTE IN CORSO D'OPERA PER LA COSTRUZIONE DI TRE EDIFICI A DESTINAZIONE DIREZIONALE - COMMERCIALE E RESIDENZIALE**

(Decreto di commiss. n° 213/2004 del 23/12/2004)

**STRALCIO 1 U.M.I. 2 - 3 - 4**

**VARIANTE U.M.I. 2 - 3 - 4**

UMI 2-3-4 INT-01

PRIMA AUTORIZZAZIONE  
V.M.001 art. 1

SECONDA AUTORIZZAZIONE  
V.M.002 art. 2-3-4

TERZA AUTORIZZAZIONE  
V.M.003 art. 5-6

Scoperto

Autore: **VALENTINO IVANO SEBELLIN**  
Via Salaria 11 - tel. 06/4981800 - fax 06/4981801

Collaudo: **ROBERTO SCARDELLATO**  
**RENATO GIACOBBO**

Elaborati grafici ai sensi dell'art. 10 del D.M. 236/89

Scale: 1:1000





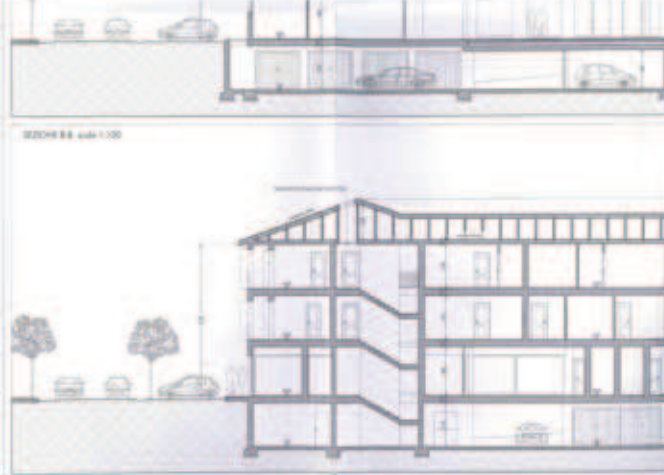

PROGETTO DI VARIANTE IN CORSO D'OPERA  
PER LA COSTRUZIONE DI TRE EDIFICI A  
DESTINAZIONE COMMERCIALE E  
RESIDENZIALE

Stralcio 1 (U.M. 3 - B - 4)

VARIANTE U.M. 3

UM 3 - 06

VALTERIO PIANO SEBILIN  
ROBERTO BARCELLATO  
RENATO GIACOMO  
PROGETTI E SEZIONI



**Agente del Territorio**  
Ufficio Provinciale di Venezia  
CANTIERO ROVA

**ACCERTAMENTO DELLA PROIEZIONE DIMENSIONI EDIFICIO** (art. 31)

**Quadro A -** Determinazione di carattere preventivo di base del mt. 25,00 mt. 27 anche 100,00 mt.  
 Tipo Progetto: 01  
 Tipo: 1. Edificio residenziale  
 2. Edificio pubblico  
 3. Edificio industriale  
 4. Edificio agricolo  
 5. Edificio religioso  
 6. Edificio storico  
 7. Edificio monumentale  
 8. Edificio di pubblica utilità  
 9. Edificio di pubblica istruzione  
 10. Edificio di pubblica amministrazione  
 11. Edificio di pubblica sicurezza  
 12. Edificio di pubblica utilità  
 13. Edificio di pubblica istruzione  
 14. Edificio di pubblica amministrazione  
 15. Edificio di pubblica sicurezza  
 16. Edificio di pubblica utilità  
 17. Edificio di pubblica istruzione  
 18. Edificio di pubblica amministrazione  
 19. Edificio di pubblica sicurezza  
 20. Edificio di pubblica utilità  
 21. Edificio di pubblica istruzione  
 22. Edificio di pubblica amministrazione  
 23. Edificio di pubblica sicurezza  
 24. Edificio di pubblica utilità  
 25. Edificio di pubblica istruzione  
 26. Edificio di pubblica amministrazione  
 27. Edificio di pubblica sicurezza  
 28. Edificio di pubblica utilità  
 29. Edificio di pubblica istruzione  
 30. Edificio di pubblica amministrazione  
 31. Edificio di pubblica sicurezza  
 32. Edificio di pubblica utilità  
 33. Edificio di pubblica istruzione  
 34. Edificio di pubblica amministrazione  
 35. Edificio di pubblica sicurezza  
 36. Edificio di pubblica utilità  
 37. Edificio di pubblica istruzione  
 38. Edificio di pubblica amministrazione  
 39. Edificio di pubblica sicurezza  
 40. Edificio di pubblica utilità  
 41. Edificio di pubblica istruzione  
 42. Edificio di pubblica amministrazione  
 43. Edificio di pubblica sicurezza  
 44. Edificio di pubblica utilità  
 45. Edificio di pubblica istruzione  
 46. Edificio di pubblica amministrazione  
 47. Edificio di pubblica sicurezza  
 48. Edificio di pubblica utilità  
 49. Edificio di pubblica istruzione  
 50. Edificio di pubblica amministrazione  
 51. Edificio di pubblica sicurezza  
 52. Edificio di pubblica utilità  
 53. Edificio di pubblica istruzione  
 54. Edificio di pubblica amministrazione  
 55. Edificio di pubblica sicurezza  
 56. Edificio di pubblica utilità  
 57. Edificio di pubblica istruzione  
 58. Edificio di pubblica amministrazione  
 59. Edificio di pubblica sicurezza  
 60. Edificio di pubblica utilità  
 61. Edificio di pubblica istruzione  
 62. Edificio di pubblica amministrazione  
 63. Edificio di pubblica sicurezza  
 64. Edificio di pubblica utilità  
 65. Edificio di pubblica istruzione  
 66. Edificio di pubblica amministrazione  
 67. Edificio di pubblica sicurezza  
 68. Edificio di pubblica utilità  
 69. Edificio di pubblica istruzione  
 70. Edificio di pubblica amministrazione  
 71. Edificio di pubblica sicurezza  
 72. Edificio di pubblica utilità  
 73. Edificio di pubblica istruzione  
 74. Edificio di pubblica amministrazione  
 75. Edificio di pubblica sicurezza  
 76. Edificio di pubblica utilità  
 77. Edificio di pubblica istruzione  
 78. Edificio di pubblica amministrazione  
 79. Edificio di pubblica sicurezza  
 80. Edificio di pubblica utilità  
 81. Edificio di pubblica istruzione  
 82. Edificio di pubblica amministrazione  
 83. Edificio di pubblica sicurezza  
 84. Edificio di pubblica utilità  
 85. Edificio di pubblica istruzione  
 86. Edificio di pubblica amministrazione  
 87. Edificio di pubblica sicurezza  
 88. Edificio di pubblica utilità  
 89. Edificio di pubblica istruzione  
 90. Edificio di pubblica amministrazione  
 91. Edificio di pubblica sicurezza  
 92. Edificio di pubblica utilità  
 93. Edificio di pubblica istruzione  
 94. Edificio di pubblica amministrazione  
 95. Edificio di pubblica sicurezza  
 96. Edificio di pubblica utilità  
 97. Edificio di pubblica istruzione  
 98. Edificio di pubblica amministrazione  
 99. Edificio di pubblica sicurezza  
 100. Edificio di pubblica utilità

**Quadro B -** Dati Identificativi  
 1. Indirizzo Comune: **MEZZALARA PADOVA** Stato: **Italia** Provincia: **PD** Comune: **Mezzalara** Località: **Mezzalara** Foglio: **1/1000** Part. Catastrale: **1/1000** Foglio: **1/1000** Part. Catastrale: **1/1000**

**Quadro C -** Dati Strutturali ed Edificatori  
 1. Tipo di opera: **OPERE INTERNE**  
 2. Destinazione d'uso: **UFFICIO**  
 3. Destinazione d'uso attuale: **UFFICIO**  
 4. Destinazione d'uso prevista: **UFFICIO**  
 5. Destinazione d'uso autorizzata: **UFFICIO**  
 6. Destinazione d'uso autorizzata: **UFFICIO**  
 7. Destinazione d'uso autorizzata: **UFFICIO**  
 8. Destinazione d'uso autorizzata: **UFFICIO**  
 9. Destinazione d'uso autorizzata: **UFFICIO**  
 10. Destinazione d'uso autorizzata: **UFFICIO**  
 11. Destinazione d'uso autorizzata: **UFFICIO**  
 12. Destinazione d'uso autorizzata: **UFFICIO**  
 13. Destinazione d'uso autorizzata: **UFFICIO**  
 14. Destinazione d'uso autorizzata: **UFFICIO**  
 15. Destinazione d'uso autorizzata: **UFFICIO**  
 16. Destinazione d'uso autorizzata: **UFFICIO**  
 17. Destinazione d'uso autorizzata: **UFFICIO**  
 18. Destinazione d'uso autorizzata: **UFFICIO**  
 19. Destinazione d'uso autorizzata: **UFFICIO**  
 20. Destinazione d'uso autorizzata: **UFFICIO**  
 21. Destinazione d'uso autorizzata: **UFFICIO**  
 22. Destinazione d'uso autorizzata: **UFFICIO**  
 23. Destinazione d'uso autorizzata: **UFFICIO**  
 24. Destinazione d'uso autorizzata: **UFFICIO**  
 25. Destinazione d'uso autorizzata: **UFFICIO**  
 26. Destinazione d'uso autorizzata: **UFFICIO**  
 27. Destinazione d'uso autorizzata: **UFFICIO**  
 28. Destinazione d'uso autorizzata: **UFFICIO**  
 29. Destinazione d'uso autorizzata: **UFFICIO**  
 30. Destinazione d'uso autorizzata: **UFFICIO**  
 31. Destinazione d'uso autorizzata: **UFFICIO**  
 32. Destinazione d'uso autorizzata: **UFFICIO**  
 33. Destinazione d'uso autorizzata: **UFFICIO**  
 34. Destinazione d'uso autorizzata: **UFFICIO**  
 35. Destinazione d'uso autorizzata: **UFFICIO**  
 36. Destinazione d'uso autorizzata: **UFFICIO**  
 37. Destinazione d'uso autorizzata: **UFFICIO**  
 38. Destinazione d'uso autorizzata: **UFFICIO**  
 39. Destinazione d'uso autorizzata: **UFFICIO**  
 40. Destinazione d'uso autorizzata: **UFFICIO**  
 41. Destinazione d'uso autorizzata: **UFFICIO**  
 42. Destinazione d'uso autorizzata: **UFFICIO**  
 43. Destinazione d'uso autorizzata: **UFFICIO**  
 44. Destinazione d'uso autorizzata: **UFFICIO**  
 45. Destinazione d'uso autorizzata: **UFFICIO**  
 46. Destinazione d'uso autorizzata: **UFFICIO**  
 47. Destinazione d'uso autorizzata: **UFFICIO**  
 48. Destinazione d'uso autorizzata: **UFFICIO**  
 49. Destinazione d'uso autorizzata: **UFFICIO**  
 50. Destinazione d'uso autorizzata: **UFFICIO**  
 51. Destinazione d'uso autorizzata: **UFFICIO**  
 52. Destinazione d'uso autorizzata: **UFFICIO**  
 53. Destinazione d'uso autorizzata: **UFFICIO**  
 54. Destinazione d'uso autorizzata: **UFFICIO**  
 55. Destinazione d'uso autorizzata: **UFFICIO**  
 56. Destinazione d'uso autorizzata: **UFFICIO**  
 57. Destinazione d'uso autorizzata: **UFFICIO**  
 58. Destinazione d'uso autorizzata: **UFFICIO**  
 59. Destinazione d'uso autorizzata: **UFFICIO**  
 60. Destinazione d'uso autorizzata: **UFFICIO**  
 61. Destinazione d'uso autorizzata: **UFFICIO**  
 62. Destinazione d'uso autorizzata: **UFFICIO**  
 63. Destinazione d'uso autorizzata: **UFFICIO**  
 64. Destinazione d'uso autorizzata: **UFFICIO**  
 65. Destinazione d'uso autorizzata: **UFFICIO**  
 66. Destinazione d'uso autorizzata: **UFFICIO**  
 67. Destinazione d'uso autorizzata: **UFFICIO**  
 68. Destinazione d'uso autorizzata: **UFFICIO**  
 69. Destinazione d'uso autorizzata: **UFFICIO**  
 70. Destinazione d'uso autorizzata: **UFFICIO**  
 71. Destinazione d'uso autorizzata: **UFFICIO**  
 72. Destinazione d'uso autorizzata: **UFFICIO**  
 73. Destinazione d'uso autorizzata: **UFFICIO**  
 74. Destinazione d'uso autorizzata: **UFFICIO**  
 75. Destinazione d'uso autorizzata: **UFFICIO**  
 76. Destinazione d'uso autorizzata: **UFFICIO**  
 77. Destinazione d'uso autorizzata: **UFFICIO**  
 78. Destinazione d'uso autorizzata: **UFFICIO**  
 79. Destinazione d'uso autorizzata: **UFFICIO**  
 80. Destinazione d'uso autorizzata: **UFFICIO**  
 81. Destinazione d'uso autorizzata: **UFFICIO**  
 82. Destinazione d'uso autorizzata: **UFFICIO**  
 83. Destinazione d'uso autorizzata: **UFFICIO**  
 84. Destinazione d'uso autorizzata: **UFFICIO**  
 85. Destinazione d'uso autorizzata: **UFFICIO**  
 86. Destinazione d'uso autorizzata: **UFFICIO**  
 87. Destinazione d'uso autorizzata: **UFFICIO**  
 88. Destinazione d'uso autorizzata: **UFFICIO**  
 89. Destinazione d'uso autorizzata: **UFFICIO**  
 90. Destinazione d'uso autorizzata: **UFFICIO**  
 91. Destinazione d'uso autorizzata: **UFFICIO**  
 92. Destinazione d'uso autorizzata: **UFFICIO**  
 93. Destinazione d'uso autorizzata: **UFFICIO**  
 94. Destinazione d'uso autorizzata: **UFFICIO**  
 95. Destinazione d'uso autorizzata: **UFFICIO**  
 96. Destinazione d'uso autorizzata: **UFFICIO**  
 97. Destinazione d'uso autorizzata: **UFFICIO**  
 98. Destinazione d'uso autorizzata: **UFFICIO**  
 99. Destinazione d'uso autorizzata: **UFFICIO**  
 100. Destinazione d'uso autorizzata: **UFFICIO**

**COMUNE DI ROVA**  
UFFICIO PROVINCIALE  
1 FEB 2010

**PROVINCIA DI VICENZA** **COMUNE DI ROVA**

**DEMANDA DI AUTORIZZAZIONE**  
PER OPERE INTERNE PER LA REALIZZAZIONE DI UNO STUDIO FISIOTERAPICO

DATA: 09/03/2010  
SCALA: 1:200 - 1:200 - 1:100  
TAVOLA: generale  
F: U

COMITENTE: MEZZALARA PADOVA

**AF Geometra Alessandro Fusina**  
Cognome: **FUSINA** Nome: **Alessandro** Data di nascita: **12/03/1977** - stato civile: **matrimonio**

**COMUNE DI ROVA**  
UFFICIO PROVINCIALE  
1 FEB 2010

**PROVINCIA DI VICENZA** **COMUNE DI ROVA**

**DEMANDA DI AUTORIZZAZIONE**  
PER OPERE INTERNE PER LA REALIZZAZIONE DI UNO STUDIO FISIOTERAPICO

DATA: 16/02/2010  
TAVOLA: legge 138  
COMITENTE: MEZZALARA PADOVA

**AF Geometra Alessandro Fusina**  
Cognome: **FUSINA** Nome: **Alessandro** Data di nascita: **12/03/1977** - stato civile: **matrimonio**

**COMUNE DI ROVA**  
UFFICIO PROVINCIALE  
1 FEB 2010

sistemazione esterna scala 1:200

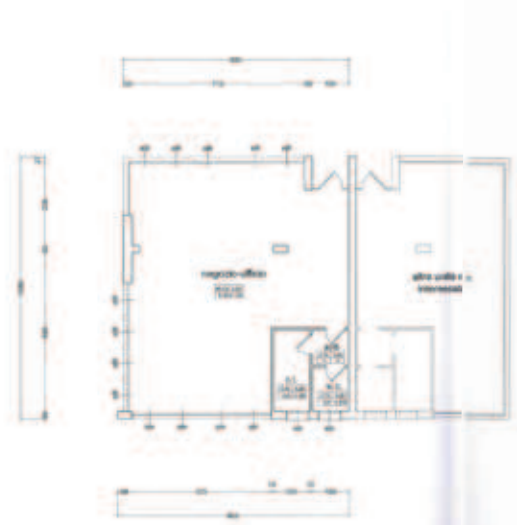

pianta piano terra stato attuale



pianta piano terra di progetto

**Agente del Territorio**  
**CATAFO FABBRICATI**  
Ufficio Provinciale di  
**Vicenza**

**PROVINCIA DI VICENZA** **COMUNE DI ROVA**

**DEMANDA DI AUTORIZZAZIONE**  
PER OPERE INTERNE PER LA REALIZZAZIONE DI UNO STUDIO FISIOTERAPICO

DATA: 16/02/2010  
TAVOLA: legge 138  
COMITENTE: MEZZALARA PADOVA

**AF Geometra Alessandro Fusina**  
Cognome: **FUSINA** Nome: **Alessandro** Data di nascita: **12/03/1977** - stato civile: **matrimonio**

**COMUNE DI ROVA**  
UFFICIO PROVINCIALE  
1 FEB 2010

**Piano Terra h = 3.00**



# COMUNE DI ROSÀ

Provincia di Vicenza  
AREA URBANISTICA - EDILIZIA PRIVATA



N. 4000 di prot.  
N. 7060 di pratica edilizia

N. 33/2006 di reg.  
Permesso di Costruire

## IL RESPONSABILE DELL' EDILIZIA PRIVATA

Vista la domanda in data 16/03/2007 e successiva integrazione n. 4160 del 20/03/2007, presentata dalla Ditta

diretta ad ottenere il certificato di agibilità del fabbricato ad uso residenziale - commerciale per un totale di 12 alloggi e 5 negozi, siti in Via Carlo Cattaneo ai civici 19 - 21 - 23 - 25 - 27 - 29, catastalmente distinti alla Sez. U foglio 16 m.n. 1112, di questo Comune, identificati alla UMI 3 - edificio A-05;

Visto il permesso di costruire n. 215/2004 del 24/12/2004, n. 33/2006 del 23/02/2006 e la denuncia di inizio attività prot. 1894 del 06/02/2007, RELATIVI ALLA COSTRUZIONE DI TRE EDIFICI AD USO RESIDENZIALE E COMMERCIALE - UMI 2, 3 E 4 DEL P.L. N. 45 BIS ;

- Visto il certificato di collaudo statico o dichiarazione che ne attesta l'esenzione;
- Visto il certificato di prevenzione incendi o dichiarazione che ne attesta l'esenzione;
- Visto il D.P.R. 12 gennaio 1998, n. 37, a norma dell'articolo 20 comma 8 della Legge 15 Marzo 1997, n. 59, in materia di prevenzione incendi;
- Visto la prova dell'avvenuto deposito/riciesta dell'accatastamento all'U.T.E. di Vicenza;
- Visto il T.U. LL. SS. 27 luglio 1934, n. 1265;
- Visto la dichiarazione ai sensi dell'art. 25 del DPR 380 del 06.06.2001;
- Visto la dichiarazione ai sensi della L. 13/89;
- Visto l'art. 90 della L.R. 61/85;
- Viste le dichiarazioni di conformità degli impianti ai sensi della L. 46/90;
- Vista la relazione di sopralluogo in data 19/02/2007, le certificazioni ed i collaudi degli impianti e sottoservizi del PL 45-bis 1° stralcio, pervenute in data 08/06/2007 prot. 3551;

### RILASCI A

**CERTIFICATO DI AGIBILITÀ** all'edificio ad uso residenziale-commerciale sopra indicati per un totale di 12 alloggi e 5 negozi, la cui consistenza è riassunta nella tabella seguente:

PIANO	Vani abitabili	Vani accessori	ALTRI VANI	Totale generale
Interrato	//-//-	26	//-//	26
Terreno	5	16	//-//	21
Primo	23	26	//-//	49
Secondo	17	19	//-//	36
<b>TOTALE N.</b>	<b>45</b>	<b>87</b>	<b>//-//</b>	<b>132</b>

- Superficie coperta mq. 693,60;
  - Area scoperta di pertinenza mq. // - // - //
  - Volume totale V/P mc. 5221,94;
- Inoltre, visti gli atti d'ufficio,

COMUNE DI ROSÀ

Versato € 25,00  
per dritti di Segreteria  
L'incaricato

### CERTIFICA

che i lavori del fabbricato in oggetto sono iniziati il 10/02/2005 ed ultimati in data 12/03/2007.

Rosà, il 22/03/2007.



IL RESPONSABILE  
DELL' EDILIZIA PRIVATA  
Arch. Mirko Campagnolo

Per ricevuta il 23 MAR 2007 Firma

P.L.



<b>COMUNE DI ROSA'</b>	
UFFICIO PROTOCOLLO	
- 8 FEB. 2007	
N° 2014	CAT. V CLASS. 3 FASC.
RISERVATO ALL'UFFICIO	



Allo Sportello Unico per L'edilizia del Comune di :

**ROSÀ**

ID. N. 40/07 COLLEG. ID. Prec. N° 160/05 PRAT. EDIL. 7059

## DENUNCIA DI INIZIO ATTIVITÀ

(articoli 22-23 del D.P.R. 06.06.2001, N.380, modificato dal D.L. 27.12.2002, n.301)

La sottoscritta [REDACTED]  
in qualità di **Proprietaria** degli immobili siti in **Rosà (VI)** in via **Baggi**, identificato catastalmente NCT/NCEU al Fog. 16 Mapp. 988

### DENUNCIA

che, decorsi 30 (trenta) giorni dalla data di presentazione agli atti di questo Comune (vedi data protocollo di cui sopra), nelle sopra descritte unità immobiliari inizieranno i lavori, qui sotto elencati ed evidenziati nel quadro "A", ai sensi e per gli effetti di cui all'art. 22 del D.P.R. 06.06.2001, N.380.

Qualora l'intervento sia soggetto a preventiva Autorizzazione Ambientale ai sensi del D.Lgs. N.42/04 – Parte III da parte del Comune di Rosà il termine di 30 (trenta) giorni dell'inizio lavori decorrerà dalla intervenuta validità dell'autorizzazione stessa:

<b>QUADRO [A]</b>	
<small>(articoli 22-23 del D.P.R. 06.06.2001, N.380, modificato dal D.L. 27.12.2002, n.301)</small>	
<input type="checkbox"/>	opere non riconducibili all'elenco di cui all'articolo 10 e all'articolo 6 del D.P.R. 06.06.2001, n.380. elencare quali:
<input checked="" type="checkbox"/>	varianti a Permessi di Costruire che non incidano sui parametri urbanistici e sulle volumetrie, che non modifichino la destinazione d'uso e la categoria edilizia, non alterino la sagoma dell'edificio e non violino le eventuali prescrizioni contenute nel Permesso di Costruire. <b>UMI 5-6 DEL PL 45 BIS</b>
<input type="checkbox"/>	ristrutturazioni edilizie, di cui all'articolo 10, comma 1, lettera c) "ristrutturazioni edilizie che portino ad un organismo edilizio in tutto o in parte diverso dal precedente e che comportino aumento di unità immobiliari, modifiche del volume, della sagoma, dei prospetti o delle superfici, ovvero che, limitatamente agli immobili compresi nelle zone omogenee A, comportino mutamenti della destinazione d'uso".
<input type="checkbox"/>	gli interventi di nuova costruzione e di ristrutturazione urbanistica qualora siano disciplinati da piani attuativi comunque denominati, ivi compresi gli accordi negoziali aventi valore di piano attuativo, che contengano precise disposizioni plano-volumetriche, tipologiche, formali e costruttive, la cui sussistenza sia stata esplicitamente dichiarata dal competente organo Comunale in sede di approvazione degli stessi piani.
<input type="checkbox"/>	gli interventi di nuova costruzione qualora siano in diretta esecuzione di strumenti urbanistici generali recanti precise disposizioni plano-volumetriche.

*come specificato in dettaglio nella relazione e negli elaborati progettuali a firma del Tecnico incaricato.*

**Data**

05 febbraio 2007



B.D.





# PROGETTO PER LA COSTRUZIONE DI SEI EDIFICI A DESTINAZIONE RESIDENZIALE

## VARIANTE IN CORSO D'OPERA

permesso di costruire nr.195/2004 del 19.11.2004  
 permesso di costruire nr.146/2006 del 10.08.2006

**COMUNE DI ROSA'**  
**UFFICIO PROTOCOLLO**

X - 8 FEB. 2007 X

N° 2014 CAT. \_\_\_\_\_  
 CLASS. \_\_\_\_\_  
 FASC. \_\_\_\_\_



Ordine degli Architetti  
 Pianificatori, Paesaggisti e  
 Conservatori Provincia di Vicenza

**VALENTINO IVANO SEBELLIN**  
 n° 341

### STRALCIO 2 U.M.I. 5 - 6



### INQUADRAMENTO

PRIMA AUTORIZZAZIONE	STRALCIO 1	U.M.I. 1
SECONDA AUTORIZZAZIONE	STRALCIO 1	U.M.I. 2 - 3 - 4
TERZA AUTORIZZAZIONE	STRALCIO 2	U.M.I. 5 - 6

U.M.I. 5-6 EDIFICI "A - B - C - D - E - F"				
fase	tavola	data	scala	aggiornamento
UMI 5-6	01	febbraio 2007	1:2000	
			1:1000	
			1:500	

COMMITTENTI	[REDACTED]				
PROGETTISTA	Architetto	<b>VALENTINO IVANO SEBELLIN</b> Via San Martino, 19 - San Zenone degli Ezzellini (Treviso) 31020 e-mail: info@seivgroup.it			
CON	Architetto	<b>ROBERTO SCARDELLATO</b>			
	Geometra	<b>RENATO GIACOBBO</b>			
ELABORATO	<b>ESTRATTO DI MAPPA</b> <b>ESTRATTO DI PL 45 BIS - TERRAPIANA -</b>				
[REDACTED]	file	codice lavoro	software	collaboratori	designer
			<b>ALLPLAN 2004</b>		ren



# PROGETTO PER LA COSTRUZIONE DI SEI EDIFICI A DESTINAZIONE RESIDENZIALE

## VARIANTE IN CORSO D'OPERA

permesso di costruire nr.195/2004 del 19.11.2004  
 permesso di costruire nr.146/2006 del 10.08.2006

**COMUNE DI ROSA'**  
**UFFICIO PROTOCOLLO**

X - 8 FEB. 2007 X

N° 2014 CAT. CLASS. FASC.

Ordine degli Architetti  
 Pianificatori, Paesaggisti e  
 Conservatori Provincia di Vicenza

**ARCHITETTO**  
 Sezione A/a

**VALENTINO IVANO SEBELLIN**  
 n°341

### STRALCIO 2 U.M.I. 5 - 6

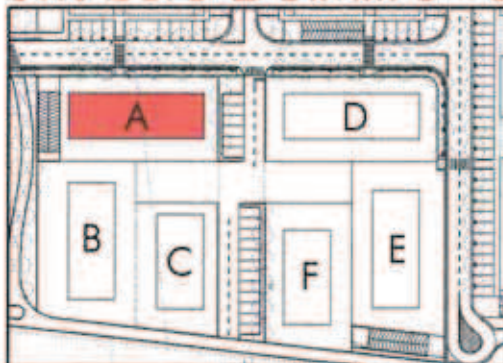

### VARIANTE

PRIMA AUTORIZZAZIONE STRALCIO 1 U.M.I. 1	U.M.I. 5 EDIFICIO "A"				
SECONDA AUTORIZZAZIONE STRALCIO 1 U.M.I. 2 - 3 - 4					
TERZA AUTORIZZAZIONE STRALCIO 2 U.M.I. 5 - 6	fase	tavola	data	scala	aggiornamento
	UMI 5	03	febbraio 2007	1:100	

COMMITTENTI	[REDACTED]				
PROGETTISTA	Architetto	<b>VALENTINO IVANO SEBELLIN</b> Via San Martino, 19 - San Zenone degli Ezzelini (Treviso) 31020 e-mail: info@seivgroup.it			
CON	Architetto	<b>ROBERTO SCARDELLATO</b>			
	Geometra	<b>RENATO GIACOBBO</b>			
ELABORATO	<b>PIANTE DI PROGETTO</b>				
[REDACTED]	file	codice lavoro	software	colaboratori	designer
			ALLPLAN 2004		ren

PROGETTO PER LA COSTRUZIONE DI SEI EDIFICI A DESTINAZIONE RESIDENZIALE



VARIANTE IN CORSO D'OPERA

permesso di costruire nr.195/2004 del 19.11.2004  
permesso di costruire nr.146/2006 del 10.08.2006

STRALCIO 2 U.M.I. 5 - 6

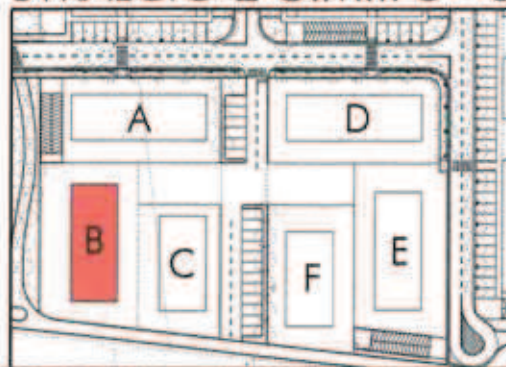

Ordine degli Architetti  
Pianificatori, Paesaggisti e  
Conservatori Provincia di Vicenza  
**ARCHITETTO**  
Sindaco Arch.  
**VALENTINO IVANO SEBELLIN**  
n° 341

**VARIANTE**

PRIMA AUTORIZZAZIONE	STRALCIO 1	U.M.I. 1
SECONDA AUTORIZZAZIONE	STRALCIO 1	U.M.I. 2 - 3 - 4
TERZA AUTORIZZAZIONE	STRALCIO 2	U.M.I. 5 - 6

U.M.I. 5 EDIFICIO "B"				
fase	tavola	data	scala	aggiornamento
UMI 5	04	febbraio 2007	1:100	16 febbraio 2007

COMMITTENTI	[REDACTED]			
PROGETTISTA	Architetto	<b>VALENTINO IVANO SEBELLIN</b> Via San Martino, 19 - San Zenone degli Ezzelini (Treviso) 31020 e-mail: info@seivgroup.it		
CON:	Architetto	<b>ROBERTO SCARDELLATO</b>		
	Geometra	<b>RENATO GIACOBBO</b>		
ELABORATO	PIANTE E PROSPETTI EST E OVEST DI PROGETTO			
[REDACTED]	file	codice lavoro	software	collaboratori
			ALLPLAN 2004	designer ren



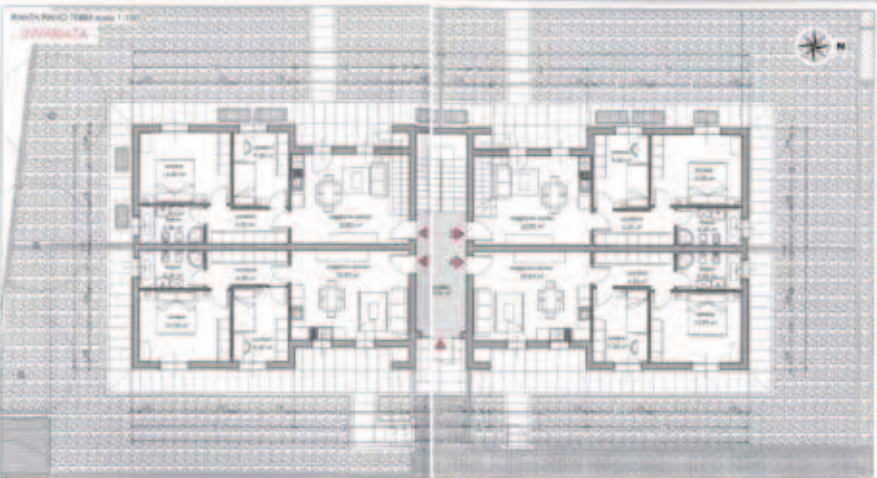

N.B. I PROGETTI NORD E SUD E LE SEZIONI DELLEDIFICIO (RANGONDI INVIATE) E NON SONO OGGETTO DI AUTORIZZAZIONE

**DATI GENERALI EDIFICIO**

PIANO SOTTOTETTO					
Superficie coperta	13.234	Superficie utile	6.082	Superficie utile lorda	6.162
Volumetrico	3.594	Superficie di base	1.000		
Superficie coperta	6.082	Superficie utile	2.940	Superficie utile lorda	3.020
Superficie coperta	6.082	Superficie utile	2.940	Superficie utile lorda	3.020
Superficie coperta	6.082	Superficie utile	2.940	Superficie utile lorda	3.020
Superficie coperta	6.082	Superficie utile	2.940	Superficie utile lorda	3.020
Superficie coperta	6.082	Superficie utile	2.940	Superficie utile lorda	3.020
Superficie coperta	6.082	Superficie utile	2.940	Superficie utile lorda	3.020
Superficie coperta	6.082	Superficie utile	2.940	Superficie utile lorda	3.020
Superficie coperta	6.082	Superficie utile	2.940	Superficie utile lorda	3.020
Superficie coperta	6.082	Superficie utile	2.940	Superficie utile lorda	3.020
Superficie coperta	6.082	Superficie utile	2.940	Superficie utile lorda	3.020
Superficie coperta	6.082	Superficie utile	2.940	Superficie utile lorda	3.020
Superficie coperta	6.082	Superficie utile	2.940	Superficie utile lorda	3.020

**PIANTA COPERTURA** scala 1:100  
- INVIATA -

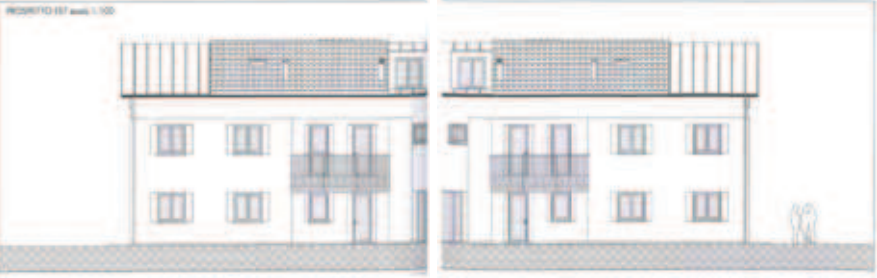
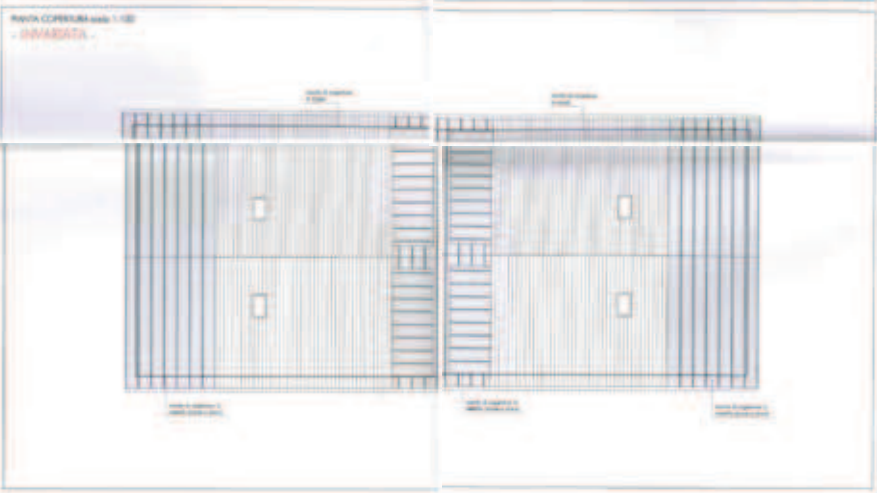

Comune di ROSA Provincia di VIGEVANO

**PROGETTO PER LA COSTRUZIONE DI SEI EDIFICI A DESTINAZIONE RESIDENZIALE**

COMUNE DI ROSA

**VARIANTE IN CORSO D'OPERA**

permissivo di costruire n. 194/2004 del 19.11.2004  
permissivo di costruire n. 148/2004 del 10.08.2004

TRACCIO 2 U.M.I. 5 - B

U.M.I. 5 EDIFICIO 'B'
UMI 5 04

PRIMA AUTORIZZAZIONE  
EDIFICIO 5 - con. 1

SECONDA AUTORIZZAZIONE  
EDIFICIO 1 - con. 2, 3, 4

TERZA AUTORIZZAZIONE  
EDIFICIO 2 - con. 5, 6

Disegnato: [REDACTED]

Progettato: [REDACTED]

Architetto: **VALENTINO IVANO SEBELLIN**  
Architetto: **ROBERTO SCARDELLATO**  
Architetto: **RENATO GIACOBBO**

Contatto: **PANTE E PROSPETTI EST E OVEST DI PROGETTO**

NO	DATA	DESCRIZIONE	STATO



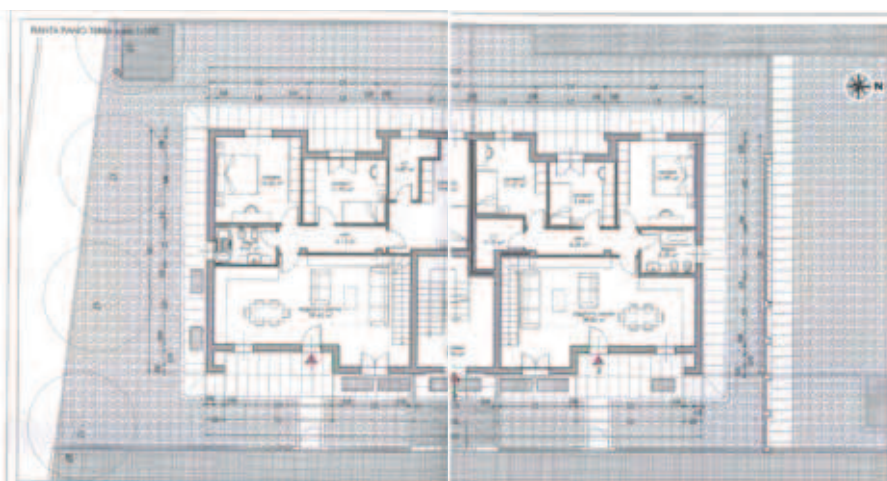

N.B. I PROSPETTI, SEI, OVEST E LE SEZIONI DELL'EDIFICIO RIVANNOGLIO INVARIAZI E NON SONO OGGETTO DI MODIFICHE

DATI METRICI PIANO 0.00			
APERTURA	Q. Area	Vol. Superficie	Vol. Superficie
A1	11.10 q. m.	3.50 q. m.	2.70 q. m.
A2	11.10 q. m.	3.50 q. m.	2.70 q. m.
A3	11.10 q. m.	3.50 q. m.	2.70 q. m.
A4	11.10 q. m.	3.50 q. m.	2.70 q. m.
A5	11.10 q. m.	3.50 q. m.	2.70 q. m.
A6	11.10 q. m.	3.50 q. m.	2.70 q. m.
A7	11.10 q. m.	3.50 q. m.	2.70 q. m.
A8	11.10 q. m.	3.50 q. m.	2.70 q. m.
A9	11.10 q. m.	3.50 q. m.	2.70 q. m.
A10	11.10 q. m.	3.50 q. m.	2.70 q. m.
<b>Totale</b>	<b>109.90 q. m.</b>	<b>35.00 q. m.</b>	<b>27.00 q. m.</b>

DATI METRICI PIANO 0.00			
APERTURA	Q. Area	Vol. Superficie	Vol. Superficie
A1	11.10 q. m.	3.50 q. m.	2.70 q. m.
A2	11.10 q. m.	3.50 q. m.	2.70 q. m.
A3	11.10 q. m.	3.50 q. m.	2.70 q. m.
A4	11.10 q. m.	3.50 q. m.	2.70 q. m.
A5	11.10 q. m.	3.50 q. m.	2.70 q. m.
A6	11.10 q. m.	3.50 q. m.	2.70 q. m.
A7	11.10 q. m.	3.50 q. m.	2.70 q. m.
A8	11.10 q. m.	3.50 q. m.	2.70 q. m.
A9	11.10 q. m.	3.50 q. m.	2.70 q. m.
A10	11.10 q. m.	3.50 q. m.	2.70 q. m.
<b>Totale</b>	<b>109.90 q. m.</b>	<b>35.00 q. m.</b>	<b>27.00 q. m.</b>

DATI METRICI SOTTOTETTO			
APERTURA	Q. Area	Vol. Superficie	Vol. Superficie
S1	27.30 q. m.	8.00 q. m.	6.00 q. m.
S2	19.50 q. m.	5.00 q. m.	3.00 q. m.
S3	11.10 q. m.	3.00 q. m.	2.00 q. m.
S4	11.10 q. m.	3.00 q. m.	2.00 q. m.
<b>Totale</b>	<b>69.00 q. m.</b>	<b>19.00 q. m.</b>	<b>13.00 q. m.</b>

DATI METRICI PIANO 0.00			
APERTURA	Q. Area	Vol. Superficie	Vol. Superficie
A1	11.10 q. m.	3.50 q. m.	2.70 q. m.
A2	11.10 q. m.	3.50 q. m.	2.70 q. m.
A3	11.10 q. m.	3.50 q. m.	2.70 q. m.
A4	11.10 q. m.	3.50 q. m.	2.70 q. m.
A5	11.10 q. m.	3.50 q. m.	2.70 q. m.
A6	11.10 q. m.	3.50 q. m.	2.70 q. m.
A7	11.10 q. m.	3.50 q. m.	2.70 q. m.
A8	11.10 q. m.	3.50 q. m.	2.70 q. m.
A9	11.10 q. m.	3.50 q. m.	2.70 q. m.
A10	11.10 q. m.	3.50 q. m.	2.70 q. m.
<b>Totale</b>	<b>109.90 q. m.</b>	<b>35.00 q. m.</b>	<b>27.00 q. m.</b>

DATI METRICI PIANO 0.00			
APERTURA	Q. Area	Vol. Superficie	Vol. Superficie
A1	11.10 q. m.	3.50 q. m.	2.70 q. m.
A2	11.10 q. m.	3.50 q. m.	2.70 q. m.
A3	11.10 q. m.	3.50 q. m.	2.70 q. m.
A4	11.10 q. m.	3.50 q. m.	2.70 q. m.
A5	11.10 q. m.	3.50 q. m.	2.70 q. m.
A6	11.10 q. m.	3.50 q. m.	2.70 q. m.
A7	11.10 q. m.	3.50 q. m.	2.70 q. m.
A8	11.10 q. m.	3.50 q. m.	2.70 q. m.
A9	11.10 q. m.	3.50 q. m.	2.70 q. m.
A10	11.10 q. m.	3.50 q. m.	2.70 q. m.
<b>Totale</b>	<b>109.90 q. m.</b>	<b>35.00 q. m.</b>	<b>27.00 q. m.</b>

DATI METRICI SOTTOTETTO			
APERTURA	Q. Area	Vol. Superficie	Vol. Superficie
S1	27.30 q. m.	8.00 q. m.	6.00 q. m.
S2	19.50 q. m.	5.00 q. m.	3.00 q. m.
S3	11.10 q. m.	3.00 q. m.	2.00 q. m.
S4	11.10 q. m.	3.00 q. m.	2.00 q. m.
<b>Totale</b>	<b>69.00 q. m.</b>	<b>19.00 q. m.</b>	<b>13.00 q. m.</b>

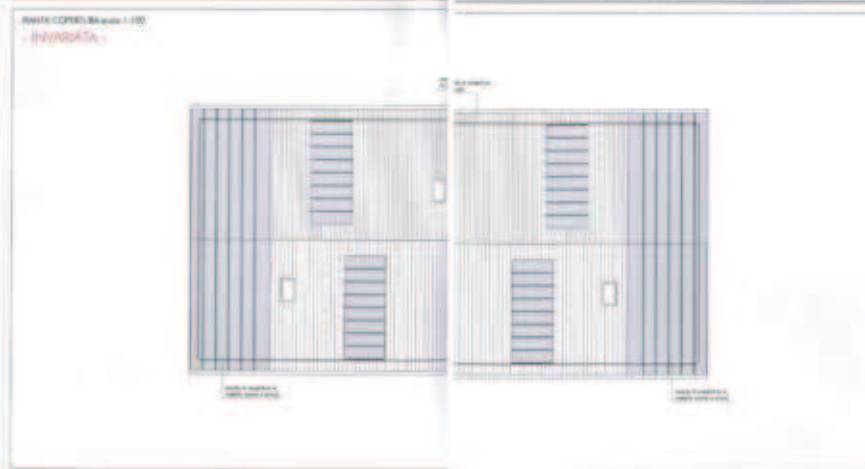
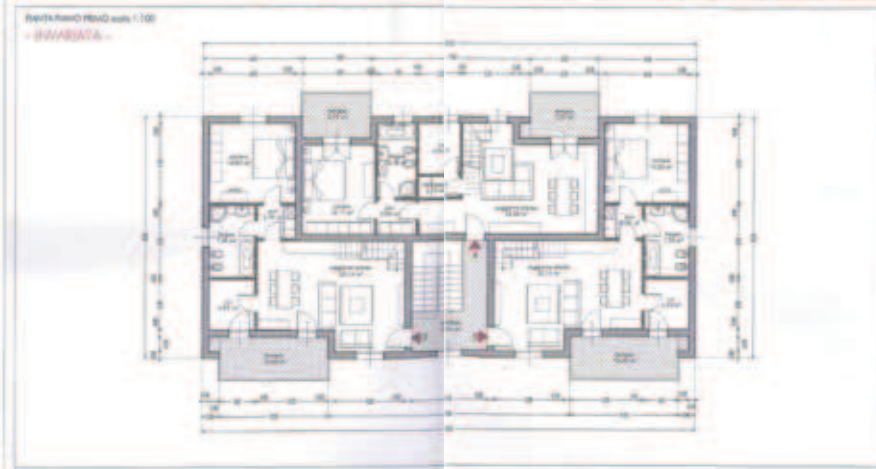
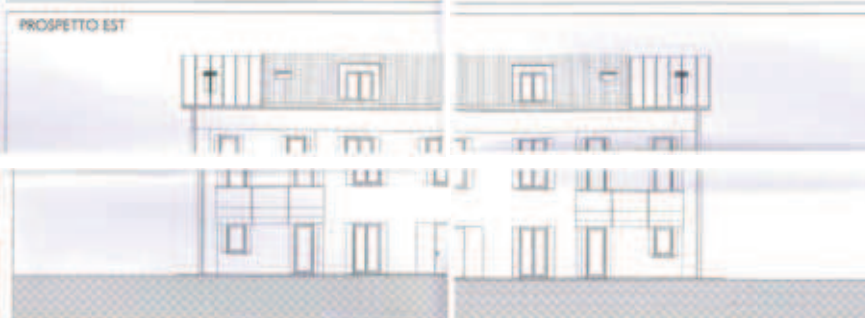

DESCRIZIONE ANALITICA CANTIERI (P.00)		Area	Vol.
A.1	11.10 q. m.	3.50 q. m.	2.70 q. m.
A.2	11.10 q. m.	3.50 q. m.	2.70 q. m.
A.3	11.10 q. m.	3.50 q. m.	2.70 q. m.
A.4	11.10 q. m.	3.50 q. m.	2.70 q. m.
A.5	11.10 q. m.	3.50 q. m.	2.70 q. m.
A.6	11.10 q. m.	3.50 q. m.	2.70 q. m.
A.7	11.10 q. m.	3.50 q. m.	2.70 q. m.
A.8	11.10 q. m.	3.50 q. m.	2.70 q. m.
A.9	11.10 q. m.	3.50 q. m.	2.70 q. m.
A.10	11.10 q. m.	3.50 q. m.	2.70 q. m.
<b>Totale</b>	<b>109.90 q. m.</b>	<b>35.00 q. m.</b>	<b>27.00 q. m.</b>

Genova 6/03/04 Provincia di GENOVA

**PROGETTO PER LA COSTRUZIONE DI SEI EDIFICI A DESTINAZIONE RESIDENZIALE**

**VARIANTE IN CORSO D'OPERA**

Permesso di costruire n. 193/2004 del 19.11.2004  
 Permesso di costruire n. 146/2006 del 10.08.2006

Ing. GIOVANNI G. RINALDI  
 STRALCIO DI U.M.I. S. B.

**U.M.I. S. EDIFICIO 05**

PROVA AUTORIZZAZIONE (P.00) - L. 1.00  
 SEGNA AUTORIZZAZIONE (P.00) - L. 1.00  
 TRAC AUTORIZZAZIONE (P.00) - L. 1.00

PROGETTISTA	Autore	VALENTINO IVANO SEBILIN
REDAZIONE	Autore	ROBERTO SCARDELLATO RENA TO GIACOBBO
TITOLO	FRANTE E PROSPETTO EST DI PROGETTO	
CANTIERE		
DATA		



# PROGETTO PER LA COSTRUZIONE DI SEI EDIFICI A DESTINAZIONE RESIDENZIALE

**COMUNE DI ROSA'**  
UFFICIO PROTOCOLLO

X - 8 FEB. 2007 X

N° 2014

GAT \_\_\_\_\_  
CLASS. \_\_\_\_\_  
FASC. \_\_\_\_\_

## VARIANTE IN CORSO D'OPERA

permesso di costruire nr.195/2004 del 19.11.2004  
permesso di costruire nr.146/2006 del 10.08.2006

### STRALCIO 2 U.M.I. 5 - 6

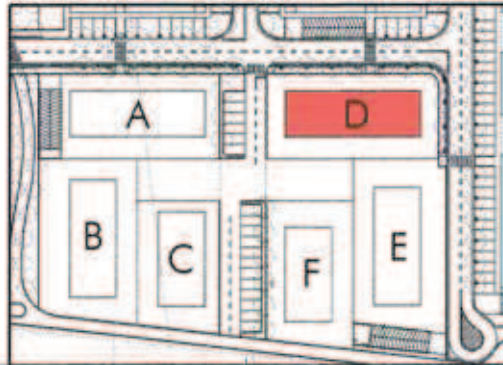

ARCHITETTO  
Sealeno Ala

Ordine degli Architetti  
Pianificatori, Paisaggisti e  
Conservatori Provinciali di Vicenza

**VALENTINO IVANO SEBELLIN**  
n°341

### VARIANTE

PRIMA AUTORIZZAZIONE	STRALCIO 1	U.M.I. 1
SECONDA AUTORIZZAZIONE	STRALCIO 1	U.M.I. 2 - 3 - 4
TERZA AUTORIZZAZIONE	STRALCIO 2	U.M.I. 5 - 6

U.M.I. 6 EDIFICIO "D"				
fase	tavola	data	scala	aggiornamento
UMI 6	07	febbraio 2007	1:100	

COMMITTENTI	[REDACTED]			
PROGETTISTA	Architetto	<b>VALENTINO IVANO SEBELLIN</b> Via San Martino, 19 - San Zenone degli Ezzelini (Treviso) 31020 e-mail: info@seivgroup.it		
CON	Architetto	<b>ROBERTO SCARDELLATO</b>		
	Geometra	<b>RENATO GIACOBBO</b>		
ELABORATO	<b>PIANTE DI PROGETTO</b>			
[REDACTED]	file	codice lavoro	software	colaboratori
			ALLPLAN 2004	designer ren

# PROGETTO PER LA COSTRUZIONE DI SEI EDIFICI A DESTINAZIONE RESIDENZIALE

## VARIANTE IN CORSO D'OPERA

permesso di costruire nr.195/2004 del 19.11.2004  
 permesso di costruire in variante nr.146/2006 del 10.08.2006

**COMUNE DI ROSA'**  
**UFFICIO PROTOCOLLO**

X - 8 FEB. 2007 X

N° 2014

GAT \_\_\_\_\_  
 CLASS. \_\_\_\_\_  
 FASC. \_\_\_\_\_

Ordine degli Architetti  
 Pianificatori, Paesaggisti e  
 Conservatori Provincia di Vicenza

**VALENTINO IVANO SEBELLIN**  
 n°341

### STRALCIO 2 U.M.I. 5 - 6

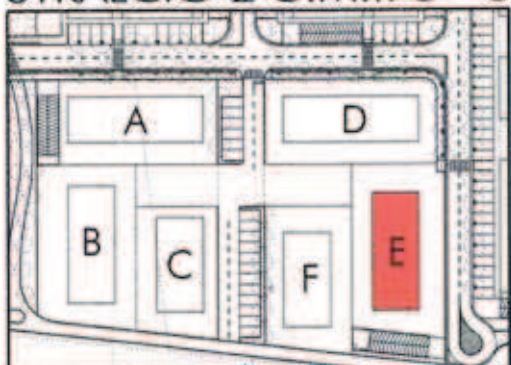

### VARIANTE

PRIMA AUTORIZZAZIONE STRALCIO 1 U.M.I. 1	<b>U.M.I. 6 EDIFICIO "E"</b>				
SECONDA AUTORIZZAZIONE STRALCIO 1 U.M.I. 2 - 3 - 4					
TERZA AUTORIZZAZIONE STRALCIO 2 U.M.I. 5 - 6	fase	tavola	data	scala	aggiornamento
	UMI 6	08	febbraio 2007	1:100	

COMMITTENTI	[REDACTED]				
PROGETTISTA	Architetto	<b>VALENTINO IVANO SEBELLIN</b> Via San Martino, 19 - San Zenone degli Ezzelini (Treviso) 31020 e-mail: info@seivgroup.it			
CON	Architetto	<b>ROBERTO SCARDELLATO</b>			
	Geometra	<b>RENATO GIACOBBO</b>			
ELABORATO	<b>PIANTE</b>				
[REDACTED]	file	codice lavoro	software	collaboratori	designer
			ALLPLAN		gmv



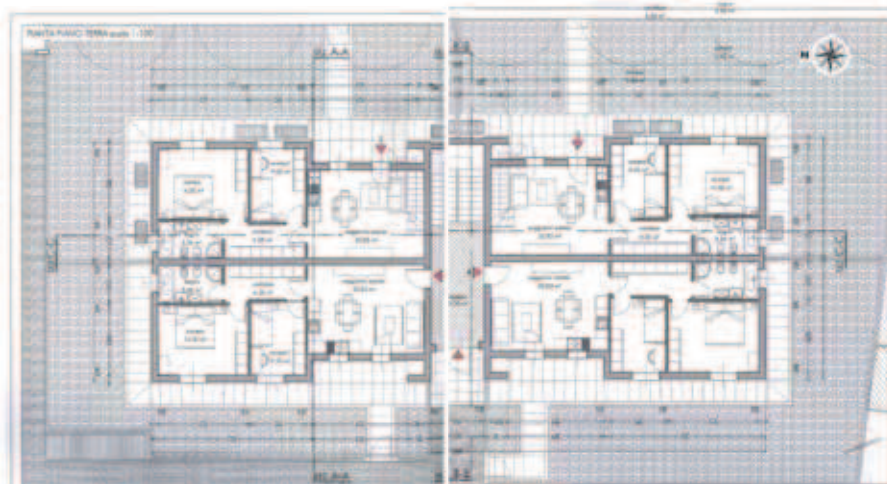

DATI GENERALI EDIFICIO			
PROGETTO	1-2-3-4	Scalatura	1:100
AREA	1.500 m <sup>2</sup>	Superficie coperta	1.500 m <sup>2</sup>
VOLUMI	1.500 m <sup>3</sup>	Superficie utile	1.500 m <sup>2</sup>
ALTEZZA	10 m	Superficie utile	1.500 m <sup>2</sup>
ALTEZZA TOTALE	10 m	Superficie utile	1.500 m <sup>2</sup>
ALTEZZA TOTALE	10 m	Superficie utile	1.500 m <sup>2</sup>
ALTEZZA TOTALE	10 m	Superficie utile	1.500 m <sup>2</sup>
ALTEZZA TOTALE	10 m	Superficie utile	1.500 m <sup>2</sup>

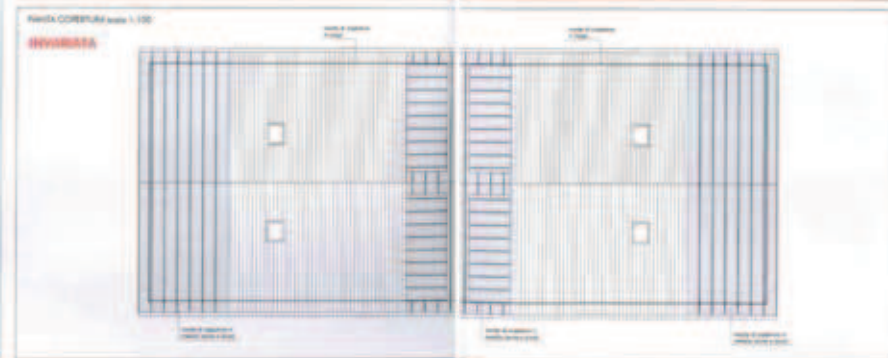
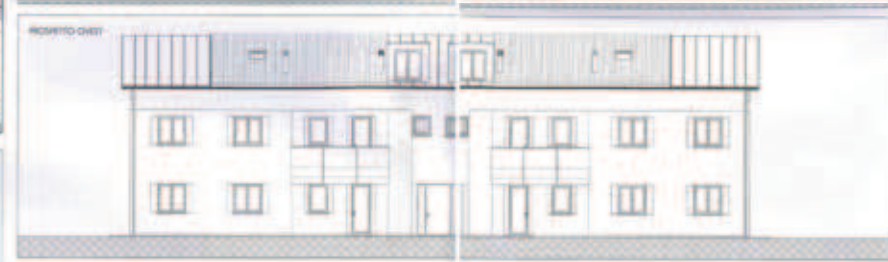
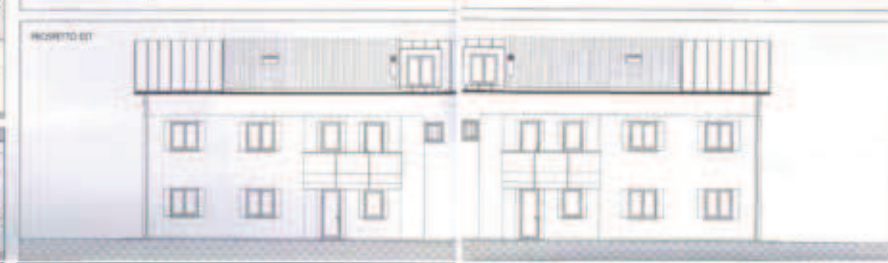
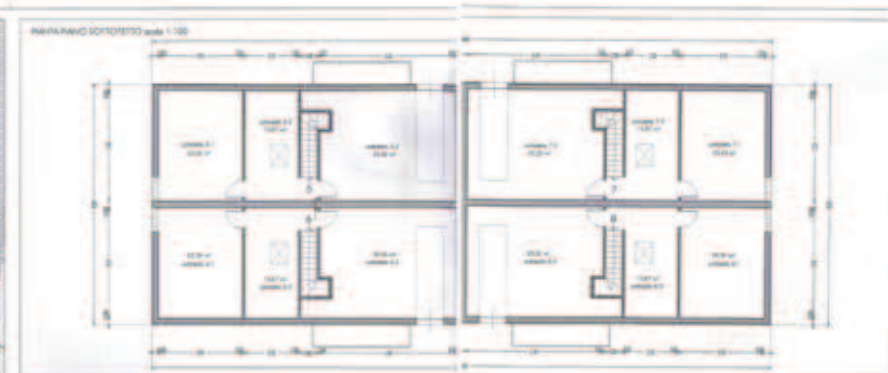

Comune di ROSA Provincia di TORINO

**PROGETTO PER LA COSTRUZIONE DI SEI EDIFICI A DESTINAZIONE RESIDENZIALE**

**VARIANTE IN CORSO D'OPERA**  
 emanato il martedì 19/05/2004 dal 19/11/2004  
 permesso di costruire n° 146/2004 del 10/08/2006

**EDIFICIO DI ROSA**  
 CODICE IDENTIFICATIVO  
 26 - 2108 - 001 - 26  
 del 20/04

**STRALCIO 2-11-101-5-6**

**VARIANTE**

**UMI 6 EDIFICIO 'E'**

**UMI 6 08**

REVALUTAZIONE piano 1  
 SECONDA AUTORIZZAZIONE piano 1 art. 2-3-4  
 TERZA AUTORIZZAZIONE piano 2 art. 5-6

Autore: VALENTINO IVANO REBELLIN  
 Disegnatore: ROBERTO SCARDELLATO  
 RENATO GIACOBBO  
 Variante: RANTE



PROGETTO PER LA COSTRUZIONE DI SEI EDIFICI A DESTINAZIONE RESIDENZIALE



VARIANTE IN CORSO D'OPERA

permesso di costruire nr.195/2004 del 19.11.2004  
permesso di costruire in variante nr.146/2006 del 10.08.2006

STRALCIO 2 U.M.I. 5 - 6

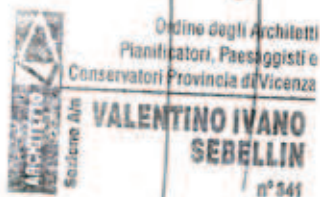
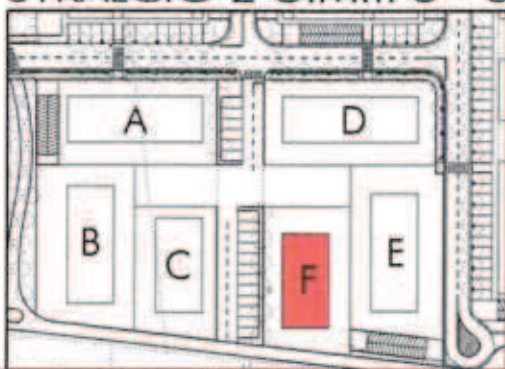

VARIANTE

PRIMA AUTORIZZAZIONE STRALCIO 1 U.M.I. 1	U.M.I. 6 EDIFICIO "F"				
	fase	tavola	data	scala	aggiornamento
SECONDA AUTORIZZAZIONE STRALCIO 1 U.M.I. 2 - 3 - 4	UMI 6	09	febbraio 2007	1:100	16 febbraio 2007
TERZA AUTORIZZAZIONE STRALCIO 2 U.M.I. 5 - 6					

COMMITTENTI	[REDACTED]				
PROGETTISTA	Architetto	<b>VALENTINO IVANO SEBELLIN</b> Via San Martino, 19 - San Zenone degli Ezzelini (Treviso) 31020 e-mail: info@seivgroup.it			
CON	Architetto	<b>ROBERTO SCARDELLATO</b>			
	Geometra	<b>RENATO GIACOBBO</b>			
ELABORATO	<b>PIANTE</b>				
[REDACTED]	file	codice lavoro	software	collaboratori	designer
			ALLPLAN		gmv



PROGETTO PER LA COSTRUZIONE DI SEI EDIFICI A DESTINAZIONE RESIDENZIALE

**COMUNE DI ROSA**  
UFFICIO PROTOCOLLO

16 -02- 2007

N° 2549

GAT. \_\_\_\_\_  
CLASS. \_\_\_\_\_  
FASC. \_\_\_\_\_

VARIANTE IN CORSO D'OPERA

permesso di costruire nr.195/2004 del 19.11.2004  
permesso di costruire in variante nr.146/2006 del 10.08.2006

STRALCIO 2 U.M.I. 5 - 6

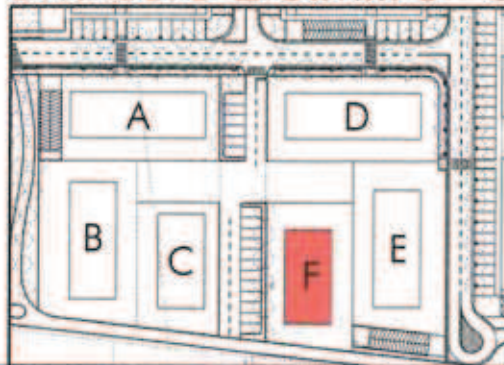

Ordine degli Architetti  
Pianificatori, Paesaggisti e  
Conservatori Provincia di Vicenza

**ARCHITETTO**  
Sebastiano Ala

**VALENTINO IVANO SEBELLIN**  
n°341

VARIANTE

PRIMA AUTORIZZAZIONE	STRALCIO 1	U.M.I. 1
SECONDA AUTORIZZAZIONE	STRALCIO 1	U.M.I. 2 - 3 - 4
TERZA AUTORIZZAZIONE	STRALCIO 2	U.M.I. 5 - 6

U.M.I. 6 EDIFICIO "F"				
fase	tavola	data	scala	aggiornamento
UMI 6	09	febbraio 2007	1:100	16 febbraio 2007

COMMITTENTI	[REDACTED]			
PROGETTISTA	Architetto	<b>VALENTINO IVANO SEBELLIN</b> Via San Martino, 19 - San Zenone degli Ezzelini (Treviso) 31020 e-mail: info@seivgroup.it		
CON	Architetto	<b>ROBERTO SCARDELLATO</b>		
	Geometra	<b>RENATO GIACOBBO</b>		
ELABORATO	<b>PIANTE</b>			
[REDACTED]	file	codice lavoro	software	collaboratori
			ALLPLAN	designer gmv

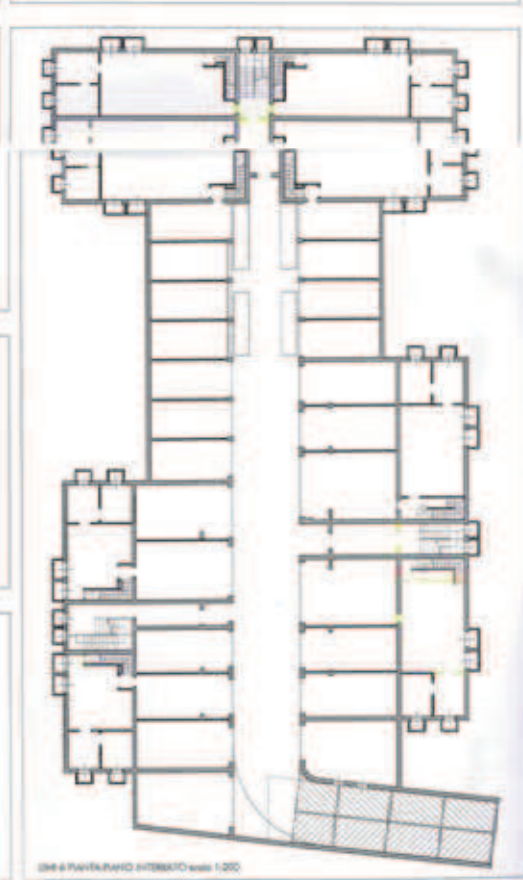
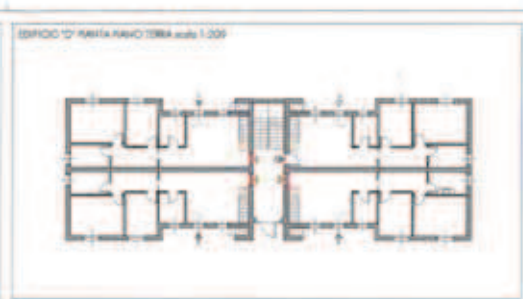

Comune di ROVERETO Provincia di VICENZA

**PROGETTO PER LA COSTRUZIONE DI SEI EDIFICI A DESTINAZIONE RESIDENZIALE**

**VARIANTE IN CORSO D'OPERA**

permessi di costruire n. 145/0004 del 19/11/2004  
 permesso di costruire in variante n. 1 del 2006 del 10/08/2006

STRALCIO 2 U.M.I. 5 - 6

**SINOTTICA**

PRIMA AUTORIZZAZIONE		SECONDA AUTORIZZAZIONE	
SPAZIO 1	SPAZIO 2	SPAZIO 1	SPAZIO 2
U.M.I. 6	10	10	10

PRIMA AUTORIZZAZIONE: U.M.I. 6  
 SECONDA AUTORIZZAZIONE: U.M.I. 6  
 SPAZIO 1: U.M.I. 6  
 SPAZIO 2: U.M.I. 6

ARCHITETTO: VALENTINO IVANO SEBELLIN  
 INGEGNERE: ROBERTO SCARDELLATO  
 ARCHITETTO: RENATO GIACOBBO  
 ARCHITETTO: SINOTTICA - PIANTE - PROSPETTI





# COMUNE DI ROSÀ

Provincia di Vicenza  
AREA URBANISTICA - EDILIZIA PRIVATA



N. 4001 di prot.  
N. 7059 di pratica edilizia

N. 146/2006 di reg.  
Permesso di Costruire

23 MAR. 2007

## IL RESPONSABILE DELL' EDILIZIA PRIVATA

Vista la domanda in data 16/03/2007 e successiva integrazione n. 4160 del 20/03/2007, presentata dalla Ditta [REDACTED]

[REDACTED], diretta ad ottenere il certificato di agibilità di tre fabbricati ad uso residenziale per 21 alloggi, siti in Via Don Samuele Chiminello ai civici 2 - 4 - 6 - 8 ed in Via Vincenzo Gioberti ai civici 5 - 7, catastalmente distinti alla Sez. U foglio 16 m.n. 1114, di questo Comune, identificati alla UMI 5 - edifici A-07, B-08, C-09;

Visto il permesso di costruire n. 195/2004 del 19/11/2004, n. 146/2006 del 10/08/2006 e la denuncia di inizio attività prot. 2014 del 08/02/2007, RELATIVI ALLA COSTRUZIONE DI SEI EDIFICI RESIDENZIALI (UMI 5-6);

- Visto il certificato di collaudo statico o dichiarazione che ne attesta l'esenzione;
- Visto il certificato di prevenzione incendi o dichiarazione che ne attesta l'esenzione;
- Visto il D.P.R. 12 gennaio 1998, n. 37, a norma dell'articolo 20 comma 8 della Legge 15 Marzo 1997, n. 59, in materia di prevenzione incendi;
- Visto la prova dell'avvenuto deposito/riciesta dell'accatastamento all'U.T.E. di Vicenza;
- Visto il T.U. LL. SS. 27 luglio 1934, n. 1265;
- Visto la dichiarazione ai sensi dell'art. 25 del DPR 380 del 06.06.2001;
- Visto la dichiarazione ai sensi della L. 13/89;
- Visto l'art. 90 della L.R. 61/85;
- Viste le dichiarazioni di conformità degli impianti ai sensi della L. 46/90;
- Vista la relazione di sopralluogo in data 19/02/2007, le certificazioni ed i collaudi degli impianti e sottoservizi del PL 45-bis 1° stralcio, pervenute in data 08/06/2007 prot. 3551;

## RILASCI A

**CERTIFICATO DI AGIBILITÀ ai tre edifici ad uso residenziale sopra indicati per un totale di 21 alloggi per i fabbricati sopra indicati, la cui consistenza è riassunta nella tabella seguente:**

PIANO	Vani abitabili	Vani accessori	ALTRI VANI	Totale generale
Interrato	//-//-	45	//-//	45
Terreno	32	29	//-//	61
Primo	24	52	//-//	76
Sottotetto	//-//-	35	//-//	35
<b>TOTALE N.</b>	<b>56</b>	<b>161</b>	<b>//-//</b>	<b>217</b>

- Superficie coperta mq. 945,28;
  - Area scoperta di pertinenza mq. // - // - //;
  - Volume totale V/P mc. 5.163,85;
- Inoltre, visti gli atti d'ufficio,

COMUNE DI ROSÀ  
Verificato 25, 00/07  
per ditta di Segreteria  
L'incaricato

## CERTIFICA

che i lavori del fabbricato in oggetto sono iniziati il 10/02/2005 ed ultimati in data 12/03/2007.

Rosà, li 22/03/2007.



IL RESPONSABILE  
DELL' EDILIZIA PRIVATA  
Arch. Mirko Campagnolo

Per ricevuta il 23 MAR. 2007 Firma \_\_\_\_\_

P.L.





# COMUNE DI ROSÀ

Provincia di Vicenza  
AREA URBANISTICA - EDILIZIA PRIVATA



N. 4001 di prot.  
N. 7059 di pratica edilizia

N. 146/2006 di reg.  
Permesso di Costruire

## IL RESPONSABILE DELL' EDILIZIA PRIVATA

Vista la domanda in data 16/03/2007 e successiva integrazione n. 4160 del 20/03/2007, presentata dalla Ditta [redacted]

[redacted], diretta ad ottenere il **certificato di agibilità di tre fabbricati ad uso residenziale per 22 alloggi**, siti in **Via Don Samuele Chiminello ai civici 1 - 3** ed in **Via Vincenzo Gioberti ai civici 1 - 3**, catastalmente distinti alla Sez. U foglio 16 m.n. 1111, di questo Comune, identificati alla UMI 6 - edifici D-10, E-11, F-12;

Visto il permesso di costruire n. 195/2004 del 19/11/2004, n. 146/2006 del 10/08/2006 e la denuncia di inizio attività prot. 2014 del 08/02/2007, RELATIVI ALLA COSTRUZIONE DI SEI EDIFICI RESIDENZIALI (UMI 5-6);

Visto il certificato di collaudo statico o dichiarazione che ne attesta l'esenzione;

Visto il certificato di prevenzione incendi o dichiarazione che ne attesta l'esenzione;

Visto il D.P.R. 12 gennaio 1998, n. 37, a norma dell'articolo 20 comma 8 della Legge 15 Marzo 1997, n. 59, in materia di prevenzione incendi;

Visto la prova dell'avvenuto deposito/richiesta dell'accatastamento all'U.T.E. di Vicenza;

Visto il T.U. LL. SS. 27 luglio 1934, n. 1265;

Visto la dichiarazione ai sensi dell'art. 25 del DPR 380 del 06.06.2001;

Visto la dichiarazione ai sensi della L. 13/89;

Visto l'art. 90 della L.R. 61/85;

Viste le dichiarazioni di conformità degli impianti ai sensi della L. 46/90;

Vista la relazione di sopralluogo in data 19/02/2007, le certificazioni ed i collaudi degli impianti e sottoservizi del PL 45-bis 1° stralcio, pervenute in data 08/06/2007 prot. 3551:

### RILASCIA

**CERTIFICATO DI AGIBILITÀ ai tre edifici ad uso residenziale sopra indicati per un totale di 22 alloggi** per i fabbricati sopra indicati, la cui consistenza è riassunta nella tabella seguente:

PIANO	Vani abitabili	Vani accessori	ALTRI VANI	Totale generale
Interrato	//-//-	48	//-//	48
Terreno	32	31	//-//	63
Primo	24	52	//-//	76
Sottotetto	//-//-	35	//-//	35
<b>TOTALE N.</b>	<b>56</b>	<b>166</b>	<b>//-//</b>	<b>222</b>

- Superficie coperta mq. **945,28**;
  - Area scoperta di pertinenza mq. // - // - //;
  - Volume totale V/P mc. **5.163,85**;
- Inoltre, visti gli atti d'ufficio.

COMUNE DI ROSÀ

Versate € 25,00  
per diritti di Segreteria  
L'incaricato

### CERTIFICA

che i lavori del fabbricato in oggetto sono iniziati il **10/02/2005** ed ultimati in data **12/03/2007**.

Rosà, il 22/03/2007.



IL RESPONSABILE  
DELL' EDILIZIA PRIVATA  
Arch. Mirko Campagnolo

Per ricevuta il 23 MAR 2007 Firma \_\_\_\_\_

P.L.