

**Relazione di stima del compendio costituito dai beni immobili:
fabbricati ad uso commerciale e residenziale siti in Via
Carlo Cattaneo, Rosa' - Vi**

- Fg. 16 Mapp. 1086 sub 2, 17, 19, 20, 30, 44, 46**
Fg. 16 Mapp. 1089 sub 2, 5, 6, 7, 8, 13, 14, 15, 17, 22, 26, 27, 28, 29, 30, 31, 33, 35
Fg. 16 Mapp. 1110 sub 3, 4, 9, 14, 15, 17, 20, 22, 23, 30, 38, 42
Fg. 16 Mapp. 1111 sub 19, 41
Fg. 16 Mapp. 1112 sub 2, 5, 6, 7, 8, 13, 14, 15, 18, 22, 26, 27, 29, 30, 31, 33, 35
Fg. 16 Mapp. 1114 sub 17,18, 39, 42

FASCICOLO APPARTAMENTI - impianti e finiture



Ascensore



Portoncino d'ingresso

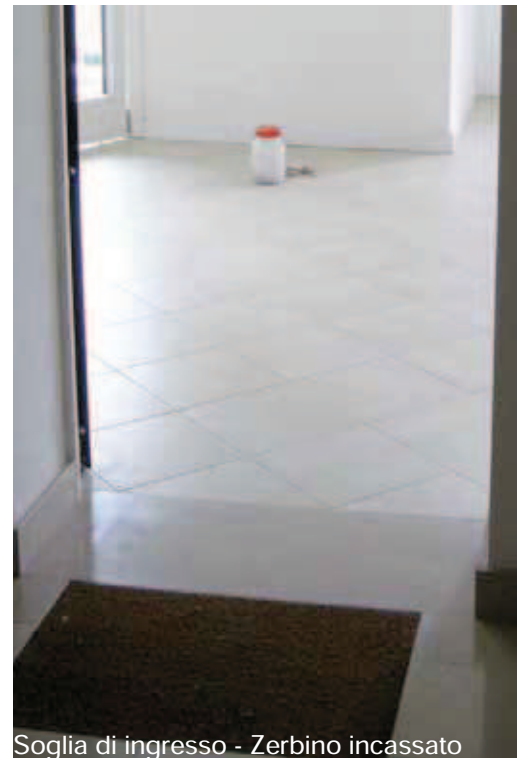

Soglia di ingresso - Zerbino incassato



Soglia terrazzino



Cambio pavimentazione zona giorno/notte

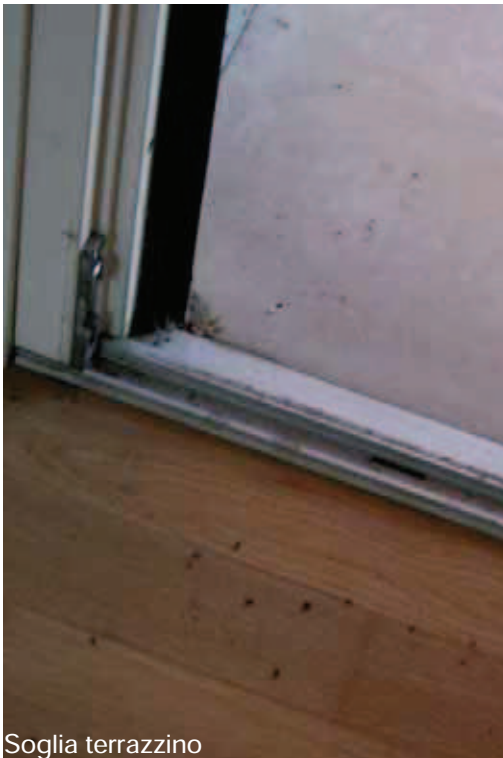

Soglia terrazzino



Vano caldaia esterno



Videocitofono



Allacci acqua e gas, scarichi



Impianto rilevazione gas



Preso aria cucina

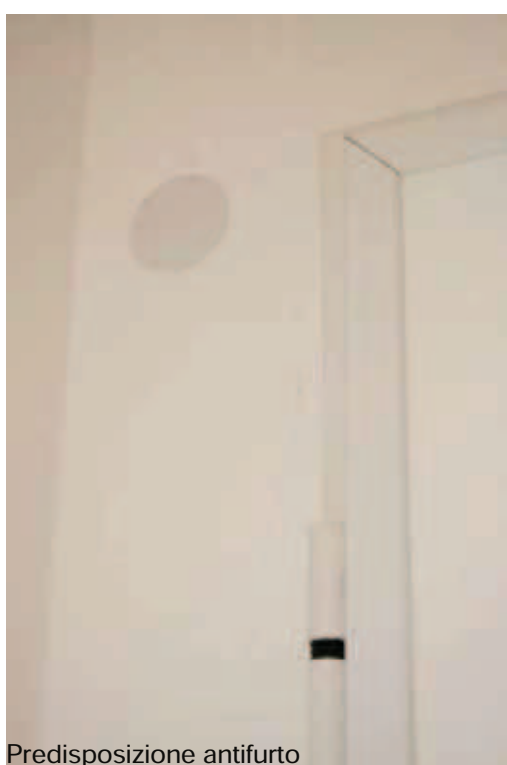

Predisposizione antifurto

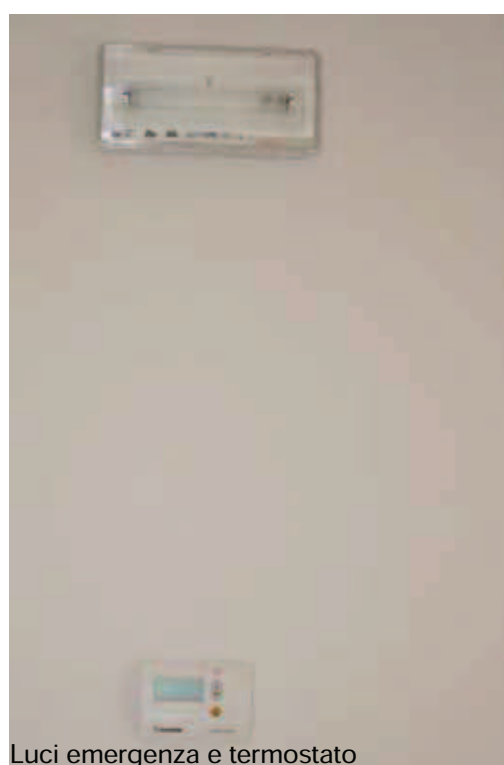

Luci emergenza e termostato



Prese elettriche / internet



Quadro elettrico e scatole di derivazione



Vano collettori impianto di riscaldamento a pavimento



Predisposizione impianto di climatizzazione



Radiatore bagno



Serramento in pvc



Parapetto acciaio e vetro

**Relazione di stima del compendio costituito dai beni immobili:
fabbricati ad uso commerciale e residenziale siti in Via
Carlo Cattaneo, Rosa' - Vi**

- Fg. 16 Mapp. 1086 sub 2, 17, 19, 20, 30, 44, 46**
Fg. 16 Mapp. 1089 sub 2, 5, 6, 7, 8, 13, 14, 15, 17, 22, 26, 27, 28, 29, 30, 31, 33, 35
Fg. 16 Mapp. 1110 sub 3, 4, 9, 14, 15, 17, 20, 22, 23, 30, 38, 42
Fg. 16 Mapp. 1111 sub 19, 41
Fg. 16 Mapp. 1112 sub 2, 5, 6, 7, 8, 13, 14, 15, 18, 22, 26, 27, 29, 30, 31, 33, 35
Fg. 16 Mapp. 1114 sub 17,18, 39, 42

FASCICOLO NEGOZI - impianti e finiture



Soglia di ingresso



Ingresso al bagno



Prese elettriche



Sopraluce vetrate

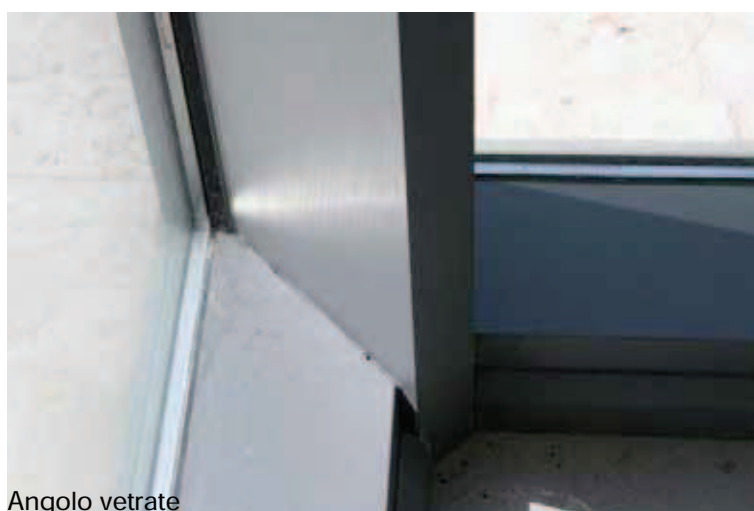

Angolo vetrate

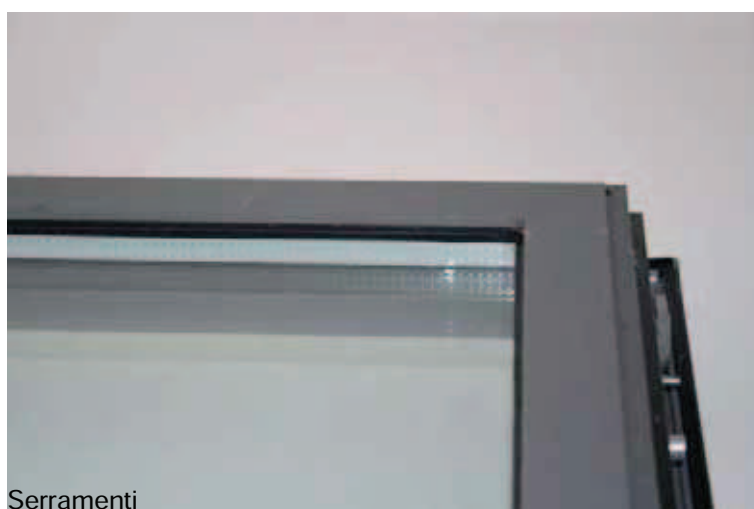

Serramenti



Radiatore bagno



Caldaia



Caratteristiche caldaia



Convettore